This is a digital copy of a book that was preserved for generations on library shelves before it was carefully scanned by Google as part of a project to make the world's books discoverable online.

It has survived long enough for the copyright to expire and the book to enter the public domain. A public domain book is one that was never subject to copyright or whose legal copyright term has expired. Whether a book is in the public domain may vary country to country. Public domain books are our gateways to the past, representing a wealth of history, culture and knowledge that's often difficult to discover.

Marks, notations and other marginalia present in the original volume will appear in this file - a reminder of this book's long journey from the publisher to a library and finally to you.

Usage guidelines

Google is proud to partner with libraries to digitize public domain materials and make them widely accessible. Public domain books belong to the public and we are merely their custodians. Nevertheless, this work is expensive, so in order to keep providing this resource, we have taken steps to prevent abuse by commercial parties, including placing technical restrictions on automated querying.

We also ask that you:

+ *Make non-commercial use of the files* We designed Google Book Search for use by individuals, and we request that you use these files for personal, non-commercial purposes.
+ *Refrain from automated querying* Do not send automated queries of any sort to Google's system: If you are conducting research on machine translation, optical character recognition or other areas where access to a large amount of text is helpful, please contact us. We encourage the use of public domain materials for these purposes and may be able to help.
+ *Maintain attribution* The Google "watermark" you see on each file is essential for informing people about this project and helping them find additional materials through Google Book Search. Please do not remove it.
+ *Keep it legal* Whatever your use, remember that you are responsible for ensuring that what you are doing is legal. Do not assume that just because we believe a book is in the public domain for users in the United States, that the work is also in the public domain for users in other countries. Whether a book is still in copyright varies from country to country, and we can't offer guidance on whether any specific use of any specific book is allowed. Please do not assume that a book's appearance in Google Book Search means it can be used in any manner anywhere in the world. Copyright infringement liability can be quite severe.

About Google Book Search

Google's mission is to organize the world's information and to make it universally accessible and useful. Google Book Search helps readers discover the world's books while helping authors and publishers reach new audiences. You can search through the full text of this book on the web at http://books.google.com/

Catalogus van boeken door Nederlandsche vrouwen ...

Ile Amsterdam. Nationale Tentoonstelling van Vrouwenarbeid, G Römelingh

Digitized by Google

Digitized by Google

1071

Digitized by Google

Digitized by Google

Digitized by Google

Digitized by Google

781088

CATALOGUS VAN BOEKEN DOOR NEDERLANDSCHE VROUWEN GESCHREVEN EN SEDERT 1850 UITGEGEVEN

MET VERKLARENDE LYST VAN PSEUDONIEMEN ENZ

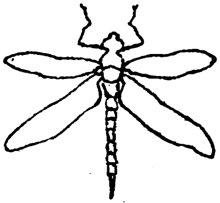

AFD. BOEKHANDEL
NAT. TENTOONSTELLING
VAN VROUWENARBEID
1898

Digitized by Google

[illegible] Authors. [illegible]: Bibliograph[illegible]

[illegible]

85

Digitized by Google

Digitized by Google

THE NEW YORK
PUBLIC LIBRARY

ASTOR, LENOX
TILDEN FOUNDATIONS

Digitized by Google

Elise van Calcar

Digitized by Google

CATALOGUS VAN BOEKEN

DOOR

Nederlandsche Vrouwen Geschreven

EN

SEDERT 1850 UITGEGEVEN,

MET

VERKLARENDE LIJST VAN PSEUDONIEMEN.

Afdeeling „BOEKHANDEL”,

msterdam. NATIONALE TENTOONSTELLING VAN VROUWENARBEID.

Digitized by Google

THE NEW YORK
PUBLIC LIBRARY
781038
ASTOR, LENOX AND
TILDEN FOUNDATIONS
R 1916 L

TYP. GEBROEDERS HOITSEMA, GRONINGEN.

Digitized by Google

Aan Belangstellenden.

Doordat ook de Boekhandel op de *Nationale Tentoonstelling van Vrouwenarbeid* zou worden vertegenwoordigd, vormden wij het plan, een *Catalogus* op te stellen, zoowel ten gerieve van het publiek als ten behoeve van ons zelf. Een opgave, loopend over eenige jaren, van louter werken door vrouwen geschreven of bewerkt, bestaat in ons land nog niet. Aan ieder dus die belang stelt in het werk der vrouw en in hare ontwikkeling, zal deze Catalogus stellig iets belangrijks bieden.

Op volledigheid maakt zij in zooverre aanspraak, dat we van de bronnen, waaruit we konden putten, hebben gebruik gemaakt. Dat we hierbij herhaaldelijk op moeilijkheden stuitten, behoeft wel geen betoog. Het veelvuldig gebruik maken van verdichte namen (ps.), alsook het plaatsen van enkele letters inplaats van de volle naam, deed ons vaak twijfelen of we met een schrijver dan wel met eene schrijfster te doen hadden; en dit diende te worden opgelost.

Rekening houdende met tijd en krachten, stelden we ons ten doel een overzicht te geven van hetgeen sinds 1850 in boek- of brochurevorm werd uitgegeven; wij maakten een enkele uitzondering met een paar werken van naam, van welke na 1850 herdrukken waren verschenen.

Digitized by Google

Onze lijst is verdeeld in *Oorspronkelijk-* en *Vertaalwerk;* daarachter volgt eene opgave van hedendaagsche Tijdschriften, door Vrouwen geredigeerd.

Mej. G. Kets, leerares aan de Dagteekenschool voor jonge dames te Amsterdam, leverde ons eene oorspronkelijke teekening voor het omslag. Aan haar en verder aan allen die ons bij ons werk behulpzaam waren, onzen vriendelijken dank. Beleefd vragen wij verschooning voor mogelijke onnauwkeurigheden; het zal ons ten allen tijde welkom zijn er opmerkzaam op te worden gemaakt.

Digitized by Google

EERSTE AFDEELING.

OORSPRONKELIJKE UITGAVEN.

SCHRIJFSTER.	TITEL.	Rubriek-indeeling.	Jaar van uitg.
*) Aaltje (ps.)	*— de volmaakte en zuinige keukenmeid*	Huish.	1851
Abh (Mej. Brahmine Hubrecht-	*Baker- en kinderrijmen*	Kinderw.	1884
Ackere-Doolaeghe (Mevr.-	*Petronella Moens*	Levensbeschr.	1874
Ackere-Doolaeghe (Mevr.-	*Vereenigde Dichtwerken* Afz. bundels: *Madelieven en avondlamp* *Najaarsvruchten en winterbloemen* *Nieuwste gedichten*	Dichtw.	§)
Adelpha (Mevr. Callenbach-Gheel Gildemeester)	*Kleine Josef*	Kinderw.	1887
Adelpha (Mevr. Callenbach-G. G.)	*Gij gaat vele muschkes te boven*	Sticht. lect.	1888
Adelpha (Mevr. Callenbach-G. G.)	*De koninklijke wet*	Sticht. lect.	1889
Adelpha (Mevr. Callenbach-G. G.)	*Met goedertierenheid getrokken*	Sticht. lect.	1889
Adelpha (Mevr. Callenbach-G. G.)	*De eerste misstap*	Sticht. lect.	1890
Adelpha (Mevr. Callenbach-G. G.)	*Abraham de vriend van God*	Sticht lect.	1892
Adelpha (Mevr. Callenbach-G. G.)	*Esther, Uit de ballingschap op den troon*	Sticht. lect.	1892
Adelpha (Mevr. Callenbach G. G.)	*Daniël of God is getrouw,*	Sticht. lect.	1892
Adelpha (Mevr. Callenbach-G. G.)	*David, van Herdersknaap tot Koning*	Sticht. lect.	1892
Adelpha (Mevr. Callenbach-G. G.)	*Jona, Een profeet tegen zijn zin*	Sticht. lect.	1892
Adelpha (Mevr. Callenbach-G. G.)	*Mozes, de getrouwe dienstknecht des Heeren*	Sticht. lect.	1892

*) Deze uitgave werd voor eenige jaren opnieuw bewerkt door Mej. C. Corver (zie: Corver).
§) Deze werden uitgegeven 1826—1876 en 1876—1878.

Digitized by Google

SCHRIJFSTER.	TITEL.	Rubriek-indeeling.	Jaar uitg. van
Adinda (Mevr. Thérèse Hoven)	*Vrouwenlief en leed onder de tropen*	Fr. lett.	1892
Adona (ps.)	*Meibloesems*	Kinderw.	
Adona (ps.)	*Vlinderties*	Kinderw.	
Adona (ps.)	*Voor ons tweetjes*	Kinderw.	
Adona (ps.)	*Wilde roosjes*	Kinderw.	
Agatha (Mej. R. de Goeje)	*Het theesalet van Pieteloet*	Kinderw.	1860
Agatha (Mej. R. de Goeje)	*De dochter van den kozak*	Kinderw.	1861
Agatha (Mej. R. de Goeje)	*De pages v. baron de Montigny*	Kinderw.	1862
Agatha (Mej. R. de Goeje)	*Kruidje-roer mij-niet*	Kinderw.	1862
Agatha (Mej. R. de Goeje)	*De jeugd v. beroemde mannen*	Kinderw.	1864
Agatha (Mej. R. de Goeje)	*De vrijwilligers*	Kinderw.	1865
Agatha (Mej. R. de Goeje)	*Eva Strooveld* (Photografiën)	Kinderw.	1865
Agatha (Mej. R. de Goeje)	*Eene surprise*	Kinderw.	1866
Agatha (Mej. R. de Goeje)	*De genius van het kransje*	Kinderw.	1867
Agatha (Mej. R. de Goeje)	*De kinderen van 't woud*	Kinderw.	1868
Agatha (Mej. R. de Goeje)	*De geschiedenis van den Prins met den langen neus*	Kinderw.	1868
Agatha (Mej. R. de Goeje)	*Alphabeth*	Kinderw.	1868
Agatha (Mej. R. de Goeje)	*Onze werkkring*	Opvoedk.	1868
Agatha (Mej. R. de Goeje)	*Leesboek voor meisjesscholen*	Onderw.	1869
Agatha (Mej. R. de Goeje)	*De partij van Fidel en Fidelia*	Kinderw.	1870
Agatha (Mej. R. de Goeje)	*Eva's bal*	Kinderw.	1870
Agatha (Mej. R. de Goeje)	*Lina's verjaardag*	Kinderw.	1870
Agatha (Mej. R. de Goeje)	*Kleine bengels*	Kinderw.	1884
Agatha (Mej. R. de Goeje)	*Ondeugende knapen*	Kinderw.	1884
Agatha (Mej. R. de Goeje)	*Taks en Minette*	Kinderw.	1871
Agatha (Mej. R. de Goeje)	*Geschiedenis van Dina en hare pop*	Kinderw.	1871
Agatha (Mej. R. de Goeje)	*Reintje de Vos*	Kinderw.	1872
Agatha (Mej. R. de Goeje)	*In de binnenkamer — bladen u. h. Schetsboek*	Fr. lett.	1872
Agatha (Mej. R. de Goeje)	*Broertjes en Zusjes*	Kinderw.	1872
Agatha (Mej. R. de Goeje)	*De kleine Jo*	Kinderw.	1872
Agatha (Mej. R. de Goeje)	*Eind goed al goed*	Kinderw.	1872
Agatha (Mej. R. de Goeje)	*Nieuwste prenteboekje*	Kinderw.	1873
Agatha (Mej. R de Goeje)	*Voor meisjes*	Kinderw.	1873
Agatha (Mej. R. de Goeje)	*Leonie en Elize*	Kinderw.	1873
Agatha (Mej. R. de Goeje)	*Pauline*	Kinderw.	1873
Agatha (Mej. R. de Goeje)	*De kikvorsch*	Kinderw.	1874
Agatha (Mej. R. de Goeje)	*De roodborstjes*	Kinderw.	1874
Agatha (Mej. R. de Goeje)	*Mooi Elsje*	Kinderw.	1874
Agatha (Mej. R. de Goeje)	*Ons speelgoed*	Kinderw.	1875
Agatha (Mej. R. de Goeje)	*Onze speeluren*	Kinderw.	1875
Agatha (Mej. R. de Goeje)	*Lotgevallen van Pieter Spa op zijn reis naar Londen*	Kinderw.	1875

Digitized by Google

SCHRIJFSTER.	TITEL.	Rubriek-indeeling.	Jaar van uitg.
Agatha (Mej. R. de Goeje)	*Lotgevallen van Pieter Spa op zijn reis naar Amsterdam*	Kinderw.	1875
Agatha (Mej. R. de Goeje)	*Vader's nalatenschap*	Kinderw.	1876
Agatha (Mej. R. de Goeje)	*Een man een man, een woord een woord*	Kinderw.	1876
Agatha (Mej. R. de Goeje)	*Adèle's besluit*	Kinderw.	1877
Agatha (Mej. R. de Goeje)	*Een prettige vacantie*	Kinderw.	1877
Agatha (Mej. R. de Goeje)	*De Hut van Oom Tom*	Kinderw.	1877
Agatha (Mej. R. de Goeie)	*Haar historische roman e. a.*	Fr. lett.	1877
Agatha (Mej. R. de Goeje)	*Hooger op. Open brief aan de dienstmeisjes*	Brieven.	1878
Agatha (Mej. R. de Goeje)	*Frida en haar nichtjes*	Kinderw.	1878
Agatha (Mej. R. de Goeje)	*Tooneelen uit het familieleven*	Kinderw.	1879
Agatha (Mej. R. de Goeje)	*St. Niklaas in 't land*	Kinderw	1880
Agatha (Mej. R. de Goeje)	*Albertine's pop*	Kinderw.	1880
Agatha (Mej. R. de Goeje)	*De getrouwe hond*	Kinderw.	1880
Agatha (Mej. R. de Goeje)	*De kat van den Shah v. Perzië*	Kinderw.	1880
Agatha (Mej. R. de Goeje)	*Een kinderbal*	Kinderw.	1880
Agatha (Mej. R. de Goeje)	*Een oppassende jongen*	Kinderw.	1880
Agatha (Mej. R. de Goeje)	*Een wandeling langs de kermis*	Kinderw.	1880
Agatha (Mej. R. de Goeje)	*Mijn Oom en Tante*	Kinderw.	1881
Agatha (Mej. R. de Goeje)	*Brieven van een Poes*	Kinderw.	1882
Agatha (Mej. R. de Goeje)	*Sprookjes uit de oude doos*	Kinderw.	1882
Agatha (Mej. R. de Goeje)	*Jan en Bertha*	Kinderw.	1883
Agatha (Mej. R. de Goeje)	*Jonge Meisjes*	Kinderw.	1883
Agatha (Mej. R. de Goeje)	*Mijn lieve pop*	Kinderw.	1884
Agatha (Mej. R. de Goeje)	*Oolijk en vroolijk*	Kinderw.	1884
Agatha (Mej. R. de Goeje)	*Onvergetelijke uren*	Fr. lett.	1885
Agatha (Mej. R. de Goeje)	*Op Papa's knie*	Kinderw.	1885
Agatha (Mej. R. de Goeje)	*Schaam je wat*	Kinderw.	1885
Agatha (Mej. R. de Goeje)	*Vertellingen uit den bijbel*	Kinderw.	1886
Agatha (Mej. R. de Goeje)	*De kindervriend*	Kinderw.	1886
Agatha (Mej. R. de Goeje)	*Sprookjes van Moeder de Gans*	Kinderw.	1887
Agatha (Mej. R. de Goeje)	*Verrassende prenteboeken*	Kinderw.	1887
Agatha (Mej. R. de Goeje)	*Wilt ge een versje leeren?*	Kinderw.	1887
Agatha (Mej. R. de Goeje)	*Na schooltijd*	Kinderw.	1887
Agatha (Mej. R. de Goeje)	*Er was eens*	Kinderw.	1887
Agatha (Mej. R. de Goeje)	*Nettie's boek*	Kinderw.	1887
Agatha (Mej. R. de Goeje)	*Noach's Ark*, (Versjes)	Kinderw.	1887
Agatha (Mej. R. de Goeje)	*Groote dieren voor kleine kinderen*	Kinderw.	1887
Agatha (Mej. R. de Goeje)	*Luister eens*	Kinderw.	1888
Agatha (Mej. R. de Goeje)	*Heinde en ver*	Kinderw.	1888
Agatha (Mej. R. de Goeje)	*Lentebloemen*	Kinderw.	1888
Agatha (Mej. R. de Goeje)	*Ons genoegen*	Kinderw.	1888
Agatha (Mej. R. de Goeje)	*Lief zijn en lief doen*	Kinderw.	1889
Agatha (Mej. R. de Goeje)	*Engeltjes en bengeltjes*	Kinderw.	1889

Digitized by Google

SCHRIJFSTER.	TITEL.	Rubriek-indeeling.	Jaar van uitg.
Agatha (Mej. R. de Goeje)	*Beelden uit het boek d. natuur*	Kinderw.	1889
Agatha (Mej. R. de Goeje)	*Vereenigd niet één*	Fr. lett.	1889
Agatha (Mej. R. de Goeje)	*Het poppenhuis*	Kinderw.	1890
Agatha (Mej. R. de Goeje)	*Een koddig prenteboek*	Kinderw.	1890
Agatha (Mej. R. de Goeje)	*Een prenteboek vol verrassingen*	Kinderw.	1890
Agatha (Mej. R. de Goeje)	*Voor ieder wat*	Kinderw.	1890
Agatha (Mej. R. de Goeje)	*Grappig prenteboek „Sla om"*	Kinderw.	1891
Agatha (Mej. R. de Goeje)	*Domme kinderen*	Kinderw.	1893
Agatha (Mej. R. de Goeje)	*Tooneelst. v. d. huisel. kring*	Tooneel	1893
Agnes (Mej. A. C. A. Damen)	*Smeekdicht voor* 1500 *broodeloozen*	Dichtw.	1862
Agnes (Mej. A. C. A. Damen)	*Bijna verdwaald*	Kinderw.	1879
Agnes (Mej. A. C. A. Damen)	*Lucie en Willem*	Kinderw.	1885
Agnes (Joh. L.- (Mevr. Wildeboer-Luitingh)	*Henriette Peters*	Kinderw.	1882
Agnes (Joh. L.- (Mevr. Wildeboer-Luitingh)	*Acht dagen van huis*	Kinderw.	1882
Agnes (Joh. L.- (Mevr. Wildeboer-Luitingh)	*Jubeltonen*	Dichtw.	
Ahn de Jongh (Louise-	*Een boek van verbeelding* (Sproken en vertellingen)	Fr. lett.	1892
Ahn de Jongh (Louise-	*Rozewangen*	Fr. lett.	1893
Ahn de Jongh (Louise-	*Aan de zee betwist*	Fr. lett.	1894
Ahn de Jongh (Louise-	*De ridder van de Orde van de Zeebruinenhaas*	Fr. lett.	1894
Ahn de Jongh (Louise-	*Snaveltje pik aan de deur*	Fr. lett.	1894
Ahn de Jongh (Louise-	*Tante Dien*	Fr. lett.	1896
Ahn de Jongh (Louise-	*Goede kameraads*	Fr. lett.	
Albregt-Engelman (Mevr. W. J. R.-	*Hoe Mevr. Albregt-Engelman haar leven vertelt*	Levensbeschr.	1898
Aleida (ps.)	*Dapper en toch geen krijgsman*	Kinderw.	1890
Aleida (ps.)	*Zijn eerste zeereis*	Kinderw.	1890
Aleida (ps.)	*De liedjeszangster*	Kinderw.	1890
Aleida (ps.)	*Het nieuwe kostmeisje*	Kinderw.	1890
Aleida (ps.) e. a.	*Veldviooltjes*	Kinderw.	1892
Alphen de Veer-Fles (A. van-	*Anneke*	Kinderw.	1892
Alphen de Veer-Fles (A. van-	*Zusje en een paaschvertell.*	Kinderw.	1892
Alt (Marie-	*Een juweel*	Fr. lett.	1894

Digitized by Google

SCHRIJFSTER.	TITEL.	Rubriek-indeeling.	Jaar van uitg.
Altena (Liesbeth van- (Mej. Betsy Perk)	*Een moederhart*	Fr. lett.	1894
Amstel (Betsy van-	*Een reisje naar het eiland Wight*	Reisbeschr.	1897
Amstel (Betsy van-	*Reisschetsen en Portretten*	Reisbeschr.	1898
Andriessen (Suze-	*Rozen en doornen*	Kinderw.	1877
Andriessen (Suze-	*Hoe raar een bal soms rollen kan*	Kinderw.	1878
Andriessen (Suze-	*Bosch en duin*	Kinderw.	1870
Andriessen (Suze-	*De Savoyaard en zijn aapje*	Kinderw.	1878
Andriessen (Suze-	*Een Zaterdagmiddag in het bosch*	Kinderw.	1877
Andriessen (Suze-	*Augusta*	Kinderw.	1879
Andriessen (Suze-	*De pleegkinderen van den orgelman*	Kinderw.	1879
Andriessen (Suze-	*Het Klaverblad*	Kinderw.	1879
Andriessen (Suze-	*Vacantiedagen*	Kinderw.	1879
Andriessen (Suze-	5 *kersen aan één steel*	Kinderw.	1879
Andriessen (Suze-	*Constance de Wild*	Kinderw.	1880
Andriessen (Suze-	*Een dagje bij vrouw Aaltje*	Kinderw.	1880
Andriessen (Suze-	*Greta en Meta*	Kinderw.	1880
Andriessen (Suze-	*Elsje v.'d. bezembinder*	Kinderw.	1880
Andriessen (Suze-	*Heide en veld*, 3 verh.	Kinderw.	1880
Andriessen (Suze-	*Sneeuwklokjes*	Kinderw.	1881
Andriessen (Suze-	*De familie van Herpen*	Kinderw.	1882
Andriessen (Suze-	*Klimop*, 3 verh.	Kinderw.	1882
Andriessen (Suze-	*Op de kostschool*	Kinderw.	1882
Andriessen (Suze-	*Nelly's jeugd*	Kinderw.	1883
Andriessen (Suze-	*Van Lennep's lievelingsboek naverteld*	Kinderw.	1884
Andriessen (Suze-	*Ware geschiedkundige verhalen*	Kinderw.	1884
Andriessen (Suze-	*Nederlandsche kindersprookjes*	Kinderw.	1886
Andriessen (Suze-	*Het leven op den Erkenstein*	Kinderw.	1887
Andriessen (Suze-	*Ben in den vreemde*	Kinderw.	1888
Andriessen (Suze-	*De vogelenrots*	Kinderw.	1888
Andriessen (Suze-	*Een koksjongen*	Kinderw.	1888
Andriessen (Suze-	*Hanske*	Kinderw.	1888
Andriessen (Suze-	*De zwarte put*	Kinderw.	1888
Andriessen (Suze-	*Klaas de bochel*	Kinderw.	1888
Andriessen (Suze-	*Drie jongens*	Kinderw.	1888
Andriessen (Suze-	*Geschiedenis van den trouwen Caro*	Kinderw.	1888
Andriessen (Suze-	*Uit en thuis*	Kinderw.	1888
Andriessen (Suze-	*Nanny*	Kinderw.	1893

Digitized by Google

SCHRIJFSTER.	TITEL.	Rubriek-indeeling.	Jaar van uitg.
Andriessen (Suze-	*Aan het strand*	Kinderw.	1894
Andriessen (Suze-	*Bellen blazen*	Kinderw.	1894
Andriessen (Suze-	*Geschiedenis van den leeuw*	Kinderw.	1894
Andriessen (Suze-	*Een bezoek aan Artis*	Kinderw.	1894
Andriessen (Suze-	*Een watertochtje*	Kinderw.	1894
Andriessen (Suze-	*Het Zigeunerkamp*	Kinderw.	1894
Andriessen (Suze-	*In het kunstenaarsspel*	Kinderw.	1894
Andriessen (Suze-	*Neefje Karel*	Kinderw.	1894
Andriessen (Suze-	*Op het land*	Kinderw.	1894
Andriessen (Suze-	*Rudolf en Lina*	Kinderw.	1894
Andriessen (Suze-	*Schaatsenrijden*	Kinderw.	1894
Andriessen (Suze-	*Vacantiedagen*	Kinderw.	1894
Andriessen (Suze-	*Vertellingen over alles*	Kinderw.	1894
Andriessen (Suze-	*Aardige vogels*	Kinderw.	1896
Andriessen (Suze-	*De poppekast*	Kinderw.	1896
Andriessen (Suze-	*De sneeuwman*	Kinderw.	1896
Andriessen (Suze-	*Rob en zijn zusjes*	Kinderw.	1896
Andriessen (Suze-	*Azor's Avonturen*	Kinderw.	1897
Andriessen (Suze-	*De Krayenhof*	Kinderw.	1897
Andriessen (Suze-	*Vera*	Kinderw.	
Ankura (ps.)	*De sagen van Diderik van Bern*	Kinderw.	1887
Anna (ps.)	*De bruid van Angrogna*	Dichtw.	1854
Anna (ps.)	*Schaduwbeelden uit Suriname*		1858
Anna (ps.)	*Veldviooltjes*	Dichtw.	1864
Anna (Mevr. Steyns Zijnen-Ambt)	*Laatste Kerstfeest*	Kinderw.	1880
Anna (Mevr. Steyns Zijnen-Ambt)	*De Emausgangers*	Kinderw.	1882
Anna (Mevr. Steyns Zijnen-Ambt)	*Kleine Willem*	Kinderw.	1882
Anna (Mevr. Steyns Zijnen-Ambt)	*Verschillend feestvieren*	Kinderw.	1882
Anna (Mevr. Steyns Zijnen-Ambt)	*Hebt gij Jezus waarlijk lief*	Kinderw.	1885
Anna (Mevr. Steyns Zijnen Ambt)	*Onbegrepen*	Kinderw.	1886
Anna (Mevr. Steyns Zijnen Ambt)	*Het eerste Kerstfeest*	Kinderw.	1891
Anna (Mevr. Steyns Zijnen-Ambt)	*Wat het gebed vermag*	Kinderw.	1892
Anna (Mevr. Steyns Zijnen-Ambt)	*Wat een kind vermag*	Kinderw.	1892
Anna (Mevr. Steyns Zijnen-Ambt)	*De kleine Lize*	Kinderw.	1892
Anna (Mevr. Steyns Zijnen-Ambt)	*Geen plaats in de herberg*	Kinderw.	1894
Anna (Mevr. Steyns Zijnen-Ambt)	*Kleine Johannes*	Kinderw.	1896
Anna (Mevr. Steyns Zijnen-Ambt)	*Het Bruiloftsgeschenk*	Kinderw.	1897
Anna (Mevr. Steyns Zijnen-Ambt)	*Opstanding*	Kinderw.	1897
Anna Anema.	*Calvinisme en Rechtswetenschap*	Godgel.	1897
Anne Marie (Mej. A. Bosscha)	*Een Kerstsprookje*	Kinderw.	1873
Anne Marie (Mej. A. Bosscha)	*Hondentrouw*	Kinderw.	1886

Digitized by Google

SCHRIJFSTER.	TITEL.	Rubriek-indeeling.	Jaar van uitg.
Antoinette (Mevr. Haverkotte-van Nagel)	*Miniaturen*	Fr. lett.	1875
Antoinette (Mevr. Haverkotte-van Nagel)	*Gure Lente, — Heideroosje*	Fr. lett.	1879
Antoinette (Mevr. Haverkotte-van Nagel)	*Nieuwe Miniaturen*	Fr. lett.	1879
Antoinette (Mevr. Haverkotte-van Nagel)	*Ontwaakt als een vlinder*	Fr. lett.	1885
Asseroletta (Mevr. E. Serviè)	*Mijne keuken*	Huish.	1890
Augusta (ps.)	*Op moeder's schoot*	Kinderw.	1897
Aurelia (ps.)	*Twee broeders*	Kinderw.	1870
B. Mevr. van- (Mevr. van Bennekom-Tindal)	*Achter de schermen, onthull. u. o. deftige kringen*	Fr. lett.	1890
BB Louise- (Mej. L. de Neve)	*Kindervreugd en kinderleed*	Kinderw.	1884
BB Louise- (Mej. L. de Neve)	*Een Kattengeschiedenis.*	Kinderw.	1885
BB Louise- (Mej. L. de Neve)	*Zonnestraaltjes*	Kinderw.	1888
BB Louise- (Mej. L. de Neve)	*De jeugd onzer Koningin*	Kinderw.	1891
BB Louise- (Mej. L. de Neve)	*Aleida Ploegers*	Fr lett.	1892
BB Louise (Mej. L. de Neve)	*Eene misdeelde*	Fr. lett.	1896
BB Louise- (Mej. L. de Neve)	*Wilde rozen*	Fr. lett.	1897
BB Louise- (Mej. L. de Neve)	*Prinsesje*		
Baart (Elize-	*Eene oude jongejuffrouw*	Fr. lett.	1874
Baart (Elize-	*Koket*	Fr. lett.	1874
Baart (Elize-	*Drie novellen*	Fr. lett.	1878
Baart (Elize-	*Novellen voor het volk*	Fr. lett.	1890
Bakker Korff-Hoogeboom (Mevr.-	*Eene jongste zuster*	Fr. lett.	1882
Bakker Korff-Hoogeboom (Mevr.-	*Augusta's roeping*	Fr. lett.	1883
Bakker Korff-Hoogeboom (Mevr.-	*Taco Vaalsma*	Fr. lett.	1885
Bakker Korff-Hoogeboom (Mevr.-	*Dora*	Fr. lett.	1887
Bakker Korff-Hoogeboom (Mevr.-	*Haar adel*	Fr. lett.	1890
Bakker Korff-Hoogeboom (Mevr.-	*Meta*	Fr. lett.	1892
Banck (Carolina-	*Goudvischje*	Tooneel	
Batelt (Lena-	*Wagner-Album*	Sch. k.	1890
Beata (Mevr. B. Zegers-Veeckens)	*Huisvriendjes en speelkameraadjes*	Kinderw.	1896
Beata (Mevr. B. Zegers-Veeckens)	*De stoomboot*	Kinderw.	1896
Beata (Mevr. B. Zegers-Veeckens)	*Generaal Jan Klaassen*	Kinderw.	1896
Beata (Mevr. B. Zegers-Veeckens)	*Touwtje springen*	Kinderw.	1896

Digitized by Google

SCHRIJFSTER.	TITEL.	Rubriek-indeeling.	Jaar van uitg.
Beata (Mevr. B. Zegers-Veeckens)	*Zingende, springende vogeltjes*	Kinderw.	1896
Beata (Mevr. B. Zegers-Veeckens)	*Roodborstjes bruiloft*	Kinderw.	1897
Beata (Mevr. B. Zegers-Veeckens)	*Admiraal Koekkoek*	Kinderw.	1897
Beata (Mevr. B. Zegers-Veeckens)	*Drie vroolijke kindertjes*	Kinderw.	1897
Beets (Maria E.-	*Harptonen*	Dichtw.	1892
Berg W. (Lina Schneider-	*Beatrijs*	Fr. lett.	
Berg-Stomp (T. van den-	*Handleiding voor vrouwelijke Handwerken*	Vk-onderw.	1878
Berg-Stomp (T. van den-	*De vrouwelijke Handwerken*	Vk-onderw.	1878
Berg-Stomp (T. van den-	*Het knipboek*	Vk-onderw.	1883
Berg-Stomp (T. van den-	*Nuttige Handwerken*	Vk-onderw.	1894
Bergen (Maria- (Mej. M. C. Ferguson)	*Twee novellen*	Fr. lett.	1871
Berken (Tine- (Mevr. Witmond)	*De ark van Noach*	Kinderw.	1894
Berken (Tine- (Mevr. Witmond)	*Houten soldaatjes*	Kinderw.	1894
Berken (Tine- (Mevr. Witmond)	*Geschiedenis van lammetje bè*	Kinderw.	1894
Berken (Tine- (Mevr. Witmond)	*Ik heet Moortje*	Kinderw.	1894
Berken (Tine- (Mevr. Witmond)	*Uit klein kleuterland*	Kinderw.	1894
Berken (Tine- (Mevr. Witmond)	*Onze vriendjes*	Kinderw.	1894
Berken (Tine- (Mevr. Witmond)	*Jong volkje*	Kinderw.	1895
Berken (Tine- (Mevr. Witmond)	*Een kinderfeest*	Kinderw.	1895
Berken (Tine- (Mevr. Witmond)	*Theevisite*	Kinderw.	1895
Berken (Tine- (Mevr. Witmond)	*De familie Berewoud*	Kinderw.	1895
Berken (Tine- (Mevr. Witmond)	*Bella en de Beer*	Kinderw.	1895
Berken (Tine- (Mevr. Witmond)	*Doornroosje*	Kinderw.	1895
Berken (Tine- (Mevr. Witmond)	*Asschepoetster*	Kinderw.	1895
Berken (Tine- (Mevr. Witmond)	*Kermispret*	Kinderw.	1895
Berken (Tine- (Mevr. Witmond)	*Alfred's gedragboekje*	Kinderw.	1896
Berken (Tine- (Mevr. Witmond)	*De gelaarsde kat*	Kinderw.	1896
Berken (Tine- (Mevr. Witmond)	*Een buurjongetje*	Kinderw.	1896
Berken (Tine- (Mevr. Witmond)	*Hartediefjes*	Kinderw.	1896
Berken (Tine- (Mevr. Witmond)	*Hester's gebrek*	Kinderw.	1896
Berken (Tine- (Mevr. Witmond)	*Het album van Dora Semelle*	Kinderw.	1896
Berken (Tine- (Mevr. Witmond)	*Jonge vechtersbazen*	Kinderw.	1896
Berken (Tine- (Mevr. Witmond)	*Meidorens*	Kinderw.	1896
Berken (Tine- (Mevr Witmond)	*Moeder de Gans*	Kinderw.	1896
Berken (Tine- (Mevr. Witmond)	*Uit logeeren*	Kinderw.	1896
Berken (Tine- (Mevr. Witmond)	*Van A tot Z.*	Kinderw.	1896
Berken (Tine- (Mevr. Witmond)	*Wilde wingerd*	Kinderw.	1896
Berken (Tine- (Mevr. Witmond)	*Krullebolletjes*	Kinderw.	1896
Berken (Tine- (Mevr. Witmond)	*Zonnige dagjes*	Kinderw.	1896
Berken (Tine- (Mevr. Witmond)	*Mijn zusters en ik*	Kinderw.	1896
Berken (Tine- (Mevr. Witmond)	*Kleine menschen*	Kinderw.	

Digitized by Google

SCHRIJFSTER.	TITEL.	Rubriek-indeeling.	Jaar van uitg.
Berken (Tine- (Mevr. Witmond)	*Met z'n drieën*	Kinderw.	
Berken (Tine- (Mevr. Witmond)	*De Hollandsche Spartanen*	Kinderw.	
Berken (Tine- (Mevr. Witmond)	*Driftkopje*	Kinderw.	
Berken (Tine- (Mevr. Witmond)	*Hedwig's St. Niklaasfeest*	Kinderw.	
Berken (Tine- (Mevr. Witmond)	*Jongens die rooken*	Kinderw.	
Berken (Tine- (Mevr. Witmond)	*Plaaggeest*	Kinderw.	
Berken (Tine- (Mevr. Witmond)	*Twee vacantiedagen*	Kinderw.	
Berken (Tine- (Mevr. Witmond)	*De dochters van den generaal*	Kinderw.	
Berken (Tine- (Mevr. Witmond)	*Mietjes pop*	Kinderw.	
Berken (Tine- (Mevr. Witmond)	*Een klaverblad van vier*	Kinderw.	
Berken (Tine- (Mevr. Witmond)	*Poppekindertjes*	Kinderw.	
Berken (Tine- (Mevr. Witmond)	*De nieuwe pop*	Kinderw.	
Berken (Tine- (Mevr Witmond)	*Spelende kleintjes*	Kinderw.	
Berken (Tine- (Mevr. Witmond)	*Kleine kleutertjes*	Kinderw.	
Berken (Tine- (Mevr. Witmond)	*Jarige pop*	Kinderw.	
Besier (W.)	*Voor 't Jonge Holland*	Dichtw.	1891
Beveren (Johanna van-	*Levensroeping en Levenswijding*	Sticht. lect.	1880
Betje (ps.)	*De goedkoope keukenmeid*	Huish.	1878
Betsy (Mej. B. de Heer)	*Het Kerstgeschenk van kleine Dina*	Kinderw.	1882
Betsy (Mej. B. de Heer)	*Ella's Kerstfeest*	Kinderw.	1884
Betsy (Mej. B. de Heer)	*Het waren maar 2 centen*	Kinderw.	1884
Betsy (Mej. B. de Heer)	*Wouter Mastberg*	Kinderw.	1884
Betsy (Mej. B. de Heer)	*De gelijkenis v. d zaaier*	Kinderw.	1885
Betsy (Mej. B. de Heer)	*Driftige Eduard*	Kinderw.	1885
Betsy (Mej. B. de Heer)	*Hoe een stuivertje rollen kan*	Kinderw.	1885
Betsy (Mej. B. de Heer)	*Twee weezen*	Kinderw.	1885
Betsy (Mej. B. de Heer)	*Wat Grietje van de kiekentjes leerde*	Kinderw.	1885
Betsy (Mej. B. de Heer)	*Wie had dat gedacht*	Kinderw.	1886
Betsy (Mej. B. de Heer)	*Laura*	Kinderw.	1886
Betsy (Mej. B. de Heer)	*Ter elfder ure*	Kinderw.	1886
Betsy (Mej. B. de Heer)	*Uit de geschiedenis van een speld*	Kinderw.	1886
Betsy (Mej. B. de Heer)	*Het kind van den orgeldraaier*	Kinderw.	1886
Betsy (Mej. B. de Heer)	*De witte muisjes*	Kinderw.	1886
Betsy (Mej B. de Heer)	*Draagt elkanders lasten*	Kinderw.	1887
Betsy (Mej. B. de Heer)	*Groote blijdschap*	Kinderw.	1887
Betsy (Mej. B. de Heer)	*Het bloemenmeisje*	Kinderw.	1887
Betsy (Mej. B. de Heer)	*Het gezin v. Meester Zandveld*	Kinderw.	1887
Betsy (Mej. B. de Heer)	*Karel's droom*	Kinderw.	1887

Digitized by Google

SCHRIJFSTER.	TITEL.	Rubriek-indeeling.	Jaar van uitg.
Betsy (Mej. B. de Heer)	*Een boekje voor de jeugd*	Kinderw.	1888
Betsy (Mej. B. de Heer)	*Ook voor mij*	Kinderw.	1888
Betsy (Mej. B. de Heer)	*Herinneringen uit het laatste levensjaar eener jeugdige Christin*	Kinderw.	1888
Betsy (Mej. B. de Heer)	*Het gebed van een kind*	Kinderw.	1888
Betsy (Mej. B. de Heer)	*Anton Reigers*	Kinderw.	1888
Betsy (Mej. B. de Heer)	*De herder en het schaap*	Kinderw.	1888
Betsy (Mej. B. de Heer)	*De Heer is waarlijk opgestaan*	Kinderw.	1889
Betsy (Mej. B. de Heer)	*Gabriel de kleine Evangelist*	Kinderw.	1889
Betsy (Mej. B. de Heer)	*Het geschenk van de kleine Dina*	Kinderw.	1889
Betsy (Mej. B. de Heer)	*Weldoen zonder geld*	Kinderw.	1889
Betsy (Mej. B. de Heer)	*De arme Jacob en zijn hond*	Kinderw.	1889
Betsy (Mej. B. de Heer)	*Lea, de kracht van Gods woord*	Kinderw.	1889
Betsy (Mej. B. de Heer)	*Oom Frits*	Kinderw.	1889
Betsy (Mej. B. de Heer)	*Teunis Baan en zijne buren*	Kinderw.	1889
Betsy (Mej. B. de Heer)	*Immanuel*	Kinderw.	1889
Betsy (Mej. B. de Heer)	*Wat deed Jezus voor u?*	Kinderw.	1890
Betsy (Mej. B. de Heer)	*Onze goede oude vrienden*	Kinderw.	1890
Betsy (Mej B. de Heer)	*Tijds genoeg*	Kinderw.	1890
Betsy (Mej. B. de Heer)	*Van twee lieve jongens*	Kinderw.	1890
Betsy (Mej. B. de Heer)	*De drie wenschen*	Kinderw.	
Betsy (Mej. B. de Heer)	*De gelijkenis van de wijze*	Sticht. lect.	1890
	en dwaze maagden	Kinderw.	1890
Betsy (Mej. B. de Heer)	*Het leven van een groot man*	Kinderw.	1890
Betsy (Mej. B. de Heer)	*Hebt uwe vijanden lief*	Kinderw.	1891
Betsy (Mej. B. de Heer)	*De Kerstviering in het schuurtje*	Kinderw.	1891
Betsy (Mej. B. de Heer)	*Piet en Pietje*	Kinderw.	1891
Betsy (Mej. B. de Heer)	*Wat ik aan mijn neefjes vertelde*	Kinderw.	1891
Betsy (Mej. B. de Heer)	*Grootvader's bril*	Kinderw.	1892
Betsy (Mej. B. de Heer)	*Mijn zusje*	Kinderw.	1892
Betsy (Mej. B. de Heer)	*Wien God bewaart, is wel bewaard*	Kinderw.	1894
Betsy (Mej. B. de Heer)	*Arnold en Karel*	Kinderw.	
Betsy (Mej. B. de Heer)	*Oude Hanna en haar buurman*	Kinderw.	1895
Betsy (Mej. B. de Heer)	*Hoe Dina zich wreekte*	Kinderw.	1895
Betsy (Mej. B. de Heer)	*Dora en Lize*	Kinderw.	1896
Betsy (Mej. B. de Heer)	*Het Oostersche nichtje*	Ktnderw.	1897
Betsy (Mej. B. de Heer)	*Draagt elkanders lasten*	Kinderw.	
Betsy (Mej. B. de Heer)	*Ida's eerste prijs*	Kinderw.	

Digitized by Google

SCHRIJFSTER.	TITEL.	Rubriek-indeeling.	Jaar van uitg.
Bianca (ps.)	*De Kinderkeuken*	Kinderw.	1898
*) Bijns (Anna-	*Refereinen naar de Nalatenschap van —*	Dichtw.	1878
Bilderdijk (Vrouwe K. W.-	*Dichtwerken, uitgegeven o. toez. van Is. da Costa*	Dichtw.	1859
Bilderdijk e. a. (Vrouwe K. W.-	*Kinderpoezie*	Kinderw.	1868
Boddaert, Marie (Mevr. Gelderman-Boddaert)	*Zonneschijn en Bloemengeur*	Dichtw.	1881
Boddaert, Marie- (Mevr. G.-B.)	*Aquarellen*	Dichtw.	1887
Boddaert, Marie- (Mevr. G.-B.)	*Sturmfels*	Fr. lett.	1889
Boddaert, Marie- (Mevr. G.-B.)	*Bloemen op den levensweg*	Dichtw.	1889
Boddaert, Marie- (Mevr. G.-B.)	*Aan Zee* §)	Dichtw.	1894
Boddaert, Marie- (Mevr. G.-B.)	*Jonge Liefde* †)	Dichtw.	1894
Boeseke (S. M.)	*Memenon*	Fr. lett.	1851
Boeseke (S. M.)	*Hildegonde*	Fr. lett.	1852
Bongaerts-Smeets (L.)	*Ons standpunt in de Sociale beweging*	Staatswetensch.	1892
Bongaerts-Smeets (L.)	*Dichtbloemoffer*	Dichtw.	
Bosboom-Toussaint (Mevr. A. L. G.	*Vrouwen u. h. Leicestersche tijdvak*	Fr. lett.	1850
Bosboom-Toussaint (Mevr. A. L. G.	*Eenige Schetsen*	Fr. lett.	1850
Bosboom-Toussaint (Mevr. A. L. G.	*Moedervr. en Moederlijden*	Fr. lett.	1850
Bosboom Toussaint (Mevr. A. L. G.	*Chrestomathie*	Fr. lett.	1852
Bosboom-Toussaint (Mevr. A. L. G.	*Media Noche*	Fr. lett.	1852
Bosboom-Toussaint (Mevr. A. L. G.	*Don Albondis*	Fr. lett.	1853
Bosboom-Toussaint (Mevr. A. L. G.	*Een Leidsch Student*	Fr. lett.	1853
Bosboom-Toussaint (Mevr. A. L. G.	*Romans en Novellen*	Fr. lett.	1854
Bosboom Toussaint (Mevr. A. L. G.	*Gideon Florensz*	Fr. lett.	1854
Bosboom-Toussaint (Mevr. A. L. G.	*Historische Novelle*	Fr. lett.	1857
Bosboom-Toussaint (Mevr. A. L. G.	*De triomf van Pisari*	Fr. lett.	1861
Bosboom-Toussaint (Mevr. A. L. G.	*De bloemenschilderes Maria van Oostenrijk*	Fr. lett.	1862
Bosboom-Toussaint (Mevr. A. L. G.	*De terugkeer van Golgotha*	Fr. lett.	1862
Bosboom-Toussaint (Mevr. A. L. G.	*Het laatste bedrijf van een stormachtig leven*	Fr. lett.	1864
Bosboom-Toussaint (Mevr. A. L. G.	*De verrassing v. Hoey in* 1595	Fr. lett.	1866
Bosboom Toussaint (Mevr. A. L. G.	*Frits Millioen en zijne vrienden*	Fr. lett.	1869
Bosboom-Toussaint (Mevr. A. L. G.	*De Delftsche wonderdokter*	Fr. lett.	1870

*) Herdruk.
§) Op muziek v. Rich. Holl.
†) Op muziek v. Gottfr. Mann.

Digitized by Google

SCHRIJFSTER.	TITEL.	Rubriek-indeeling.	Jaar van uitg
Bosboom-Toussaint (Mevr. A.L.G.	*In Memoriam*	Fr. lett.	1874
Bosboom-Toussaint (Mevr. A.L.G.	*Majoor Frans*	Fr. lett.	1874
Bosboom-Toussaint (Mevr. A.L.G.	*Laura's keuze*	Fr. lett.	1876
Bosboom-Toussaint (Mevr. A.L.G.	*Langs een omweg*	Fr. lett.	1880
Bosboom-Toussaint (Mevr. A.L.G.	*Raymond de Schrijnwerker*	Fr. lett.	1880
Bosboom-Toussaint (Mevr. A.L.G.	*De Graaf van Devonshire*	Fr. lett	*)
Bosboom-Toussaint (Mevr. A.L.G.	*Engelschen te Rome*	Fr. lett.	
Bosboom-Toussaint (Mevr. A.L.G.	*Het huis Lauernesse*	Fr. lett.	
Bosboom-Toussaint (Mevr. A.L.G.	*Een kroon van Karel den Stouten*	Fr. lett.	
Bosboom-Toussaint (Mevr. A.L.G.	*Verspreide verhalen*	Fr. lett.	
Bosboom-Toussaint (Mevr. A.L.G.	*Ximenes-Alba-Orsini*	Fr. lett.	
Bosboom-Toussaint (Mevr. A.L G.	*De Graaf van Leicester in Nederland*	Fr. lett.	
Bosboom-Toussaint (Mevr. A.L.G.	*Negen Novellen*	Fr. lett.	
Bosboom-Toussaint (Mevr. A.L.G.	*Diana*	Fr. lett.	
Bosboom-Toussaint (Mevr. A.L.G.	*Mejonkvr. de Mauleon*	Fr. lett.	
Bosboom-Toussaint (Mevr. A.L.G.	*Fantasiën in December*	Fr. lett.	
Bosboom-Toussaint (Mevr. A.L.G.	*Gedenkschriften v. d. inhuldig. van Koning Willem III*	Fr. lett.	
Bosboom-Toussaint (Mevr. A.L.G.	*Het huis Honselaarsdijk in 1638*	Fr lett.	
Bosscha (A. en H.	*Schetsjes voor Zondagscholen*	Kinderw.	1896
Bosch-Kemper e. a. (Jonkvr. J. de	(*Zie lijst van Tijdschriften*)		
Buttinga-Geveke (J. S. M.	*Vrije Uren*	Dichtw.	1866
Bouberg Wilson (Mevr.-	*De dochters van den Componist*	Fr. lett.	1886
Brabant, Else van- (Mej. E. van Harlingen)	*Lenteliefde*	Fr. lett.	1894
Brabant, Else van- (Mej. E. van Harlingen)	*Etha*	Fr. lett.	1896
Brabant, Else van- (Mej. E. van Harlingen)	*Zangen*	Fr. lett.	1897
Brabant, Else van- (Mej. E. van Harlingen)	*Zonneweelde*		
Brink (Wilhelmina-	*Meta*	Fr. lett.	1885

*) De hieronder volgende werken van Mevr, Bosboom-Toussaint, verschenen in de jaren 1837—1849. Vele werden verscheiden malen herdrukt In 1885—1888 zag, met de later verschenen werken, eene compleete uitgave het licht De boeken worden nog altijd veel gelezen.

Digitized by Google

SCHRIJFSTER.	TITEL.	Rubriek-indeeling.	Jaar van uitg.
Brummeler (Mevr. ten-	*De familie van David Forster*	Fr. lett.	1878
Bütelman-Hooykaas (Mevr.-	*Onthullingen en feiten*	Staatsw.	1897
Butler (Mevr. J. E.-	*Openbare Zedelijkheid*	Staatsw.	1877
Buuren (Marie van-	*Clara*	Fr. lett.	1883
Buuren (Marie van-	*Geen talent*	Fr. lett.	1894
Calcar-Schiötling (E. van-	*Uit verre landen en van nabij*	Fr. lett.	1850
Calcar-Schiötling (E. van-	*Hermine*	Fr. lett.	1850
Calcar-Schiötling (E. van-	*Feestklanken en Lijdenstonen*	Fr. lett.	1850
Calcar-Schiötling (E. van-	*Blikken in 't rond naar binnen en naar boven*	Sticht. lect.	1852
Calcar-Schiötling (E. van-	*Eene ster in den nacht*	Fr. lett.	1852
Calcar-Schiötling (E. van-	*De behandeling van dienstbaren*	Huish.	1853
Calcar-Schiötling (E. van-	*De zoon van den klepperman*	Kinderw.	1854
Calcar-Schiötling (E. van-	*Evangelie. Het vrouwelijk leven*	Fr. lett.	1854
Calcar-Schiötling (E. van-	*Wat is de winter voor armen en rijken*	Staatsw.	1855
Calcar-Schiötling (E. van-	*Fantasmagoriën*	Fr. lett.	1856
Calcar-Schiötling (E. van-	*Tabitha. Armoede en weldadigheid*	Staatsw.	1856
Calcar-Schiötling (E. van-	*Och wat lieve prentjes*	Kinderw.	1857
Calcar-Schiötling (E. van-	*De dertiende. Een familieroman*	Fr. lett.	1857
Calcar-Sehiötling (E. van-	*Belofte maakt schuld*	Fr. lett.	1857
Calcar-Schiötling (E. van-	*Gebeden in poëzie en proza*	Sticht. lect.	1857
Calcar-Schiötling (E. van-	*Vertellingen van de oude tante Christine*	Kinderw.	1858
Calcar-Schiötling (E. van-	*Tijd en toekomst in het licht van geloof en hoop*	Sticht. lect.	1858
Calcar-Schiötling (E. van-	*De steen der wijzen*	Sticht. lect.	1858
Calcar-Schiötling (E. van-	*Wat Parijs mij te zien en te denken gaf*	Fr. lett.	1859
Calcar-Schiötling (E. van-	*Onze ontwikkeling of de macht der eerste indrukken*	Opvoedk.	1861
Calcar-Schiötling (E. van-	*Tilburgsche mijmeringen*	Fr. lett.	1861
Calcar-Schiötling (E. van-	*Johan Steven van Calcar*	Levensbeschr.	1862
Calcar-Schiötling (E. van-	*De jonge werkman*	Opvoedk.	1863
Calcar-Schiötling (E. van-	*De kleine papiermaker*	Opvoedk.	1863
Calcar-Schiötling (E. van-	*Een blad van een kerstboom*	Kinderw.	1864
Calcar-Schiötling (E. van-	*Rongmans huisgezin*	Fr. lett.	1864

Digitized by Google

SCHRIJFSTER.	TITEL.	Rubriek-indeeling.	Jaar van uitg.
Calcar-Schiötling (E. van-	*Wat is noodig? (Een vraag o. vrouwel. opv.)*	Opvoedk.	1864
Calcar-Schiötling (E. van-	*Het feest te Wolfhezen*, 14 *Juli* 1864	Fr. lett.	1864
Calcar-Schiötling (ps. Elize-?	*Kinderen der eeuw*	Fr. lett.	1873
Calcar-Schiötling (E. van-	*De dubbele roeping eener vrouw*	Staatswetens.	1873
Calcar-Schiötling (E. van-	*Uit het leven voor het leven*	Sticht. lect.	1874
Calcar-Schiötling (E. van-	*Fröbles methode*	Opvoedk.	1875
Calcar-Schiötling (E. van-	*Gevleugelde zaden*	Verzamelw.	1876
Calcar-Schiötling e. a. (E. van-	*Tweemaal verdronken en andere verhalen*	Fr. lett.	1877
Calcar-Schiötling (E. van-	*Sophia Frederika Mathilda, onze Koningin*	Levensbeschr.	1877
Calcar-Schiötling (E. van-	*Emanuel Swedenborg, de ziener*	Levensbeschr.	1877
Calcar-Schiötling (E. van-	*Op stille paden*	Fr. lett.	1878
Calcar-Schiötling (E. van-	*Eigen meester blijven*	Fr. lett.	1878
Calcar-Schiötling (E. van-	*Frederik Fröbel*	Levensbeschr.	1879
Calcar-Schiötling (E. van-	*Het eerste Kerstfeest*	Kinderw.	1880
Calcar-Schiötling (E. van-	*Maakt de kinderen gelukkig*	Opvoedk.	1882
Calcar-Schiötling (E. van-	*Moeders ABC boekje*	Kinderw.	1882
Calcar-Schiötling (E. van-	*Hoe ik door ervaring tot overtuiging kwam*	Opvoedk.	1885
Calcar-Schiötling (E. van-	*De eedgenooten*	Fr. lett	1888
Calcar-Schiötling (E. van-	*Wat is er voor en wat is er tegen de leer der reïncarnatie aan te voeren*	Godgel.	1889
Calcar-Schiötling (E. van-	*De tweede Pinksterdag*	Kinderw.	1890
Calcar-Schiötling (E. van-	*Na* 25 *jaren onderzoek van de geestelijke verschijnselen*	Natuurk. w.	1891
Calcar-Schiötling (E. van-	*Bijbelsche schetsen voor het huisgezin*	Sticht. lect.	1893
Calcar-Schiötling (E. van-	*De vrouwen aan het werk voor sociale hervorming*	Staatswetens.	1893
Calcar-Schiötling (E. van-	*De kleine knutselaar*	Opvoedk.	1895
Callenfels (A. C.-	*Juno*	Kinderw.	1893
Callenfels (A. C.-	*Mieke*	Kinderw.	1893
Callenfels (A. C.-	*Winterpret*	Kinderw.	1893
Callenfels (A. C.-	*Zomervreugd*	Kinderw.	1893
Calmee (Mevr. M.- (Mej. A. G. de Leeuw)	*Open brief aan Mevr. Storm van der Chijs*	Brieven	1868
Carelsen, Geertruida- (Mej. A. G. de Leeuw)	*Natuurfantasiën*	Fr. lett.	1880
Carelsen, Geertruida- (Mej. A. G. de Leeuw)	*Een bonte bundel*	Fr. lett.	1882

Digitized by Google

SCHRIJFSTER.	TITEL.	Rubriek-indeeling.	Jaar van uitg.
Carelsen, Geertruida- (Mej. A. G. de Leeuw)	*Vertellingen en Schetsen*	Fr. lett.	1886
Carelsen, Geertruida- (Mej. A. G. de Leeuw)	*In Londen*	Plaatsbeschr.	1890
Carelsen, Geertruida- (Mej. A. G. de Leeuw)	*Berlijn*	Plaatsbeschr.	1891
Carolina (ps.)	*Wat een huisvrouw lijden kan, wil en moet*	Huish.	1859
Carolina (ps.)	*Uit het dagelijksch leven*	Fr. lett.	1864
Carolina (ps.)	*Hector onze beste vriend*	Kinderw.	1885
Carolina (ps.)	*Preciosa of de Heide-prinses*	Kinderw.	1885
Caroline, Tante (Mej. N. J. Schelling)	*Oudejaarsavond*	Kinderw.	1894
Caroline, Tante- (Mej. N. J. Schelling)	*De spinneweb*	Kinderw.	1894
Caroline, Tante- (Mej. N. J. Schelling)	*U is heden de Heiland geboren*	Kinderw.	1894
Caroline, Tante- (Mej N. J. Schelling)	*Zijn bijbel*	Kinderw	1894
Caroline, Tante- (Mej. N. J Schelling)	*Karels droom*	Kinderw.	1894
Caroline, Tante- (Mej. N. J. Schelling)	*Dora's vriend*	Kinderw.	1894
Caroline, Tante (Mej. N. J. Schelling)	*De dierenplaag*	Kinderw.	1894
Caroline, Tante- (Mej. N. J. Schelling)	*De Heer regeert*	Kinderw.	1894
Caroline, Tante- (Mej. N. J. Schelling)	*De jonge koetsier*	Kinderw.	1894
Caroline, Tante- (Mej. N. J. Schelling)	*Marianne's Kerstfeest*	Kinderw.	1894
Caroline, Tante- (Mej. N. J. Schelling)	*Op verboden paden*	Kinderw.	1894
Carpentier (M. P.)	*Raadgevingen aan jeugdige onderwijzeressen*	Opvoedk.	1862
Catharina (Mevr. Jolles-Singels)	*De schoonzusters. Katy's verloving*	Fr. lett.	1876
Cédé (ps.)	*Wat ik zag en hoorde*	Kinderw.	
Cédé (ps.)	*De trouwe Bob en gekke Hannes*	Kinderw.	
Cédé (ps.)	*Dochtertje van den boosdoener*	Kinderw.	
Cédé (ps.)	*Karel van Braam en de Weezen*	Kinderw.	

Digitized by Google

SCHRIJFSTER.	TITEL.	Rubriek-indeeling.	Jaar van uitg.
Celestine (Cath. F. van Rees)	*Open brief aan hare vrouwelijke landgenooten*	Staatswetens.	1810
Celestine (Cath. F. van Rees)	*Rob's moeder* (*Guld. Ed. No.* 73)	Fr. lett.	1858
Celestine (Cath. F. van Rees)	*Twee novellen* (*Guld. Ed. No.* 20)	Fr. lett	1882
Celestine (Cath. F. van Rees)	*Zuster Catchinka* (*Guld. Ed. No.* 58)	Fr. lett.	
Cella (Mej. J. C. de Vos)	*Langs verschillende paden*	Kinderw.	1881
Cella (Mej. J. C. de Vos)	*Op de heide*	Kinderw.	1882
Cella (Mej. J. C. de Vos)	*Tegen den stroom op*	Kinderw.	1883
Cella (Mej. J. C. de Vos)	*De feestdag*	Kinderw.	1884
Cella (Mej. J. C. de Vos)	*Drie in één*	Kinderw.	1884
Cella (Mej. J. C. de Vos)	*Een handvol*	Kinderw.	1884
Cella (Mej. J. C. de Vos)	*Maandrozen*	Kinderw.	1885
Cella (Mej. J. C. de Vos)	*Valentijn en zijn jonge vriend*	Kinderw.	1887
Cella (Mej. J. C. de Vos)	*De dochter van den dansmeester*	Kinderw.	1889
Cella (Mej. J. C. de Vos)	*Van lief en leed*	Kinderw.	1892
Cella (Mej. J. C. de Vos)	*Jeugd.* (4 *vertellingen*)	Kinderw.	1894
Cella (Mej. J. C. de Vos)	*Een zestal vertellingen*	Kinderw.	1895
Cella (Mej. J. C. de Vos)	*Vreugd en strijd*	Kinderw.	1895
Cella (Mej. J. C. de Vos)	*Vertellingen*	Kinderw.	1895
Chapelle-Roobol (Mevr. la-	*Drie novellen*	Fr. lett.	1883
Chapelle-Roobol (Mevr. la-	*Echte en valsche steenen*	Fr. lett.	1884
Chapelle-Roobol (Mevr. la-	*Ondoordacht*	Fr. lett.	1885
Chapelle-Roobol (Mevr. la-	*Levensbeelden*	Fr. lett.	1886
Chapelle Roobol (Mevr. la-	*Een luchtkasteel*	Fr. lett.	1886
Chapelle-Roobol (Mevr. la-	*Nora*	Fr. lett.	1887
Chapelle-Roobol (Mevr. la-	*Een gelukskind*	Fr. lett.	1891
Chapelle-Roobol (Mevr. la-	*De schoonmama en andere verhalen*	Fr. lett.	1893
Chapelle-Roobol (Mevr. la-	*IJdelheid*	Fr. lett.	1893
Chapelle Roobol (Mevr. la-	*Hesjes engagement. Strijd.*	Fr. lett.	1896
Chapelle-Roobol (Mevr. la-	*Egoïsme. Roman.*	Fr. lett.	1896
Chapelle-Roobol (Mevr. la-	*Moeder en zoon.*	Fr. lett.	1896
Christien (ps.)	*Lize, of de Heer is mijn licht*	Kinderw.	1890
Christine (ps.)	*Reisherinneringen uit Klein-Azië, Syrië en Palestina*	Reisbesch.	
Christine (ps.)	*Vorstin van Belgiose*	Fr. lett.	
Cleeff (Suze van-	*Een prettige logée* (*Warend. Nov. Bibl.*)	Fr. lett.	1891

Digitized by Google

Cella

Digitized by Google

THE NEW YORK
PUBLIC LIBRARY

ASTOR, LENOX
TILDEN FOUNDATIONS

Digitized by Google

SCHRIJFSTER.	TITEL.	Rubriek-indeeling.	Jaar van uitg.
Clercq 'sjongstekleindochter (W. de- (Mevr. A. E. Kluit-de Clercq) e.a.	*Willem de Clercq naar zijn dagboek*	Levensbeschr.	1888
Cock-Buning van Hengel (Mevr. P. A.-	*De dochter van den resident*	Fr. lett.	1895
Cohen Stuart (Mej. A. C. E.-	*Schetsen en kleine novellen*	Fr. lett.	1890
Cohen Stuart (Mej. A. C. E.-	*Does, geschiedenis van een hond*	Fr. lett.	
Conradine (Mej. J. A. Binkes-	*Contrasten*	Fr. lett.	1888
Conradine (Mej. J. A. Binkes-	*Onder voogdij*	Fr. lett.	1889
Conradine (Mej. J. A. Binkes-	*Een zwak karakter*	Fr. lett	1890
Conradine (Mej. J. A. Binkes-	*Vereenigd*	Fr. lett.	1894
Conradine (Mej. J. A. Binkes-	*Misbruikt vertrouwen*	Fr. lett.	1896
Conradine (Mej. J. A. Binkes-	*De stiefzusters*	Fr. lett.	1896
Constant (M. Snijders v. Wissekerke)	*Lotos.* Drama.	Tooneel.	1893
Constantijn (Mevr. van der Does-Scheltema)	*Hilda*	Fr. lett.	1870
Corn (Ida-	*Oom Anspalt*	Kinderw.	1890
Corn (Ida-	*Hagerozen*	Kinderw.	1892
Corn (Ida-	*Vrij en blij*	Kinderw.	1894
Corn (Ida-	*Tweemaal gered*	Kinderw.	
Corn (Ida-	*Een vriendenkring*	Kinderw.	
Corna (ps.)	*Kleine verzoeking*	Kinderw.	1888
Corna (ps.)	*De overbuurtjes*	Kinderw.	1890
Corna (ps.)	*Wat zal ik worden?*		1891
Corna (ps.)	*Verschillende werkkring*		1895
Cornelia (Mevr. Zwaardemaker-Visscher)	*Een vrouwenwoord*	Staatswetens.	1869
Cornelia (Mej. S. E. Buddingh)	*Augusta*	Kinderw.	1880
Cornelia (Mej S. E. Buddingh)	*Kokki Bitje (Betje de keukenmeid*	Huish.	1881
Cornelia (Mej. S. E. Buddingh)	*Belijdenis en leven*	Sticht. lect.	1884
Cornelia (Mej. S. E. Buddingh)	*Het Pinksterfeest*	Kinderw.	1889
Cornelia (Mej. S. E. Buddingh)	*De oude bijbel*	Kinderw.	1890
Cornelia (Johanna Schuylenburg)	*Drie koningen*	Tooneel.	1881
Corry (ps.)	*Elfriede het mazurenkind*	Kinderw.	1888
Corry (ps.)	*Een poppenfamilie*	Kinderw.	1889

Digitized by Google

SCHRIJFSTER.	TITEL.	Rubriek-indeeling.	Jaar van uitg.
Corry (ps.)	*Zwarte Hanne*	Kinderw.	1890
Corry (ps.)	*Een wereld in 't klein*	Kinderw.	1891
Courtmans-Berchmans e.a.(Vrouwe-	*Kunst en harmonie*	Dichtw.	1860
Courtmans-Berchmans (Vrouwe-	*Het geschenk van den jager*	Fr. lett.	1860
Courtmans-Berchmans (Vrouwe-	*De gemeenteonderwijzeres*	Fr. lett.	1863
Courtmans-Berchmans (Vrouwe-	*Griselda en andere verhalen*	Fr. lett.	1863
Courtmans-Berchmans (Vrouwe-	*Christine van Oisterwei*	Fr. lett.	1871
Courtmans-Berchmans (Vrouwe-	*Karel Klepperman*	Fr. lett.	1878
Courtmans Berchmans (Vrouwe-	*De hoogmoedige*	Fr. lett.	1882
Courtmans-Berchmans (Vrouwe-	*Het rad der fortuin*	Fr. lett.	1883
Courtmans-Berchmans (Vrouwe-	*Roza van den boschkant*	Fr. lett.	1885
Corver (O. A.)	*Aaltje, Nieuw Nederl. kookboek* *)	Huish.	1891
Corver (O. A.)	*Onze Aardappel* (300 recepten)	Huish.	1893
Creola (Mevr. M. C. Lansdorp-Dumans)	*Anna Steinfort*	Fr. lett.	1886
Creola (Mevr. M. C. Lansdorp-Dumans)	*Losse schetsen*	Fr. lett.	1887
Croonenborch (Fr. M.)	*De geestelijke straal van het inwendig gebed*	Sticht. lect.	1863
Cuno (ps.)	*Het oude huis*	Fr. lett.	1883
Cuno (ps.)	*Conrat van Martburg*	Fr. lett.	1883
D (Jacoba-	*De kunst om een gelukkig huwelijk te doen*	Staatswetens.	1862
Daal (Marie-	*Anna*	Fr. lett.	1883
Daal (Marie-	*De familie vau Westvoorne*	Fr. lett.	1891
Daatje (ps.)	*Woordenboek voor de keuken*	Huish.	1856
Daatje (ps.)	*De Hollandsche keukenmeid*	Huish.	1880
Dame (Eene-	*Drie kleine miautjes*	Kinderw.	
Dame (Eene-	*Geschiedenis van 3 brieven*	Kinderw.	
Dame (Eene-	*Ons kindje*	Kinderw.	1897
Dames (Twee jonge-	*Tooverliedjes*	Kinderw.	
Dames (geschreven en geillustreerd door-	*Elsje bij de visschen*	Kinderw.	1892

*) Zie: Aaltje de Volmaakte en Zuinige Keukenmeid.

Digitized by Google

SCHRIJFSTER.	TITEL.	Rubriek-indeeling.	Jaar van uitg.
Dames (geschreven en geillustreerd door-	*Klein kleutertje*	Kinderw.	1892
Dantzig (E. van-	*Aanteekeningen muziekleer en klavierspel*	Sch. k.	1890
Dash	*Herinneringen van een gevallen vrouw*		1867
Delsey (Marie- (Henr. v. d. Heyden)	*Onderwijs, opvoeding en emancipatie der vrouwen*	Staatswetensch.	1870
Dielens-Jansen (Mevr. M.-	*Dienstboden, de ergste plaag des levens*	Huish.	1858
Dientje	*Burgerkeukenboek*	Huish.	1890
Dietz (Kath. Leopold en Henr.- Zie: Kath. Leopold	*Zonnestralen in school en huis* (I)	Kinderw.	1890
Dietz (Kath. Leopold en Henr.-	*Zonnestralen in school en huis* (II)	Kinderw.	1894
Dijk (Anna-	*Breukenrek, met toelichting*	Opv.en ond	1896
Dina (ps.)	*De familie van Tiel of lief en leed*	Fr. lett.	1892
Doorman (Christine-	*Een opstel over Karel V*	Kinderw.	1889
Doorman (Christine-	*Twee vriendinnen en Willy*	Kinderw.	1889
Doorman (Christine-	*Nelly en haar vriendin*	Kinderw.	1890
Doorman (Christine-	*Meisjesleven*	Kinderw.	1891
Doorman (Christine-	*Appelbloesems*	Kinderw.	1891
Doorman (Christine-	*De zevenster*	Kinderw.	1892
Doorman (Christine-	*Van het wonderland*	Kinderw.	1892
Doorman (Christine-	*Nicht Aleid* (blijspel 3 bedr.)	Tooneel	1892
Doorman (Christine-	*Kristallijntje* (kerstvertelling)	Kinderw.	1894
Doorman (Christine-	*Indische tooversprookjes*	Kinderw.	1894
Doorman (Christine-	*Wat het toch zijn zou*	Kinderw.	1894
Doorman (Christine-	*Een footballwedstrijd*	Kinderw.	
Doorman (Christine-	*Vergeet-mij-nietjes*	Kinderw.	1895
Doorman (Christine-	*Geschiedenis van hondje kivik*	Kinderw.	1896
Doorman (Christine-	*Langooren en kortstaartjes*	Kinderw.	1896
Doorman (Christine-	*Pluimstaartjes en snaterbekjes*	Kinderw.	1897
Doorman (Christine-	*De gelaarsde kat opnieuw verteld*	Kinderw.	1897
Doorman (Christine-	*Onze vrienden*	Kinderw.	1897
Doorman (Christtine-) en Beata (zie: lijst v. ps.)	*Meibloempjes*	Kinderw.	1891
Dora (ps.)	*Motto-album*	Verzamelw.	
Dorothea (ps.)	*Liebesleben* (Neue deutsche lyrik)	Kinderw.	1875
Dort (Ina van-	*Oom Jan en zijn kameraad*	Kinderw.	

Digitized by Google

SCHRIJFSTER.	TITEL.	Rubriek-indeeling.	Jaar van uitg.
Dort (Ina van-	*Voor school en huis*	Kinderw.	1882
Dort (Ina van-	*Prettige uren in Grootvader's huiskamer*	Kinderw.	1885
Dort (Ina van-	*Scheurkalender voor kinderen*	Kinderw.	1888
Dort (Ina van-	*Hoe Jaap Sul, de schoenmaker, uit jagen ging*	Kinderw.	
Douwes Dekker-Hamminck Schepel (Mevr.-	*Multatuli's brieven, toegelicht door —*	dl. 1-10	1888-1897
Douwes Dekker (Mevr. van Wijnbergen)	*Tine's Brieven*	Brieven	1895
Dudok-van Heel (Mej.-	*Op witte vleugelen*		
E. (H.-	*Beknopte handleiding tot het*	Handw.	1874
	maatnemen, knippen, enz.	Fr. lett.	1890
Ebba (ps.)	*Huwelijkspoezie*	Fr. lett.	1891
Ebba (ps.)	*Van geloof en leven*	Fr. lett	1893
Ebba (ps.)	*Intimiteit*		
		Fr. lett.	1896
Eden (Fannie-	*Moederloos*	Fr. lett.	1896
Eden (Fannie-	*Wiens kind*		
		Dichtw.	
Eickhoff-ten Kate (Mevr. L.- e. a.	*Bloemengefluister*	Dichtw.	1884
Eickhoff-ten Kate (Mevr. L.-	*Primula Veris*		
Eyk Hardeman (Mevr. G. van-	*De nuttige handwerken in de lagere school*	Onderw.	1883
Eyk-Hardeman (Mevr. G. van-	*Korte leiddraad b. h. onderwijs in de nuttige handwerken*	Onderw.	1887
Ekker (Anna-	*Afgoden*	Fr. lett.	
Eldar (A. M.- (Mej. Fles)	*Goudsbloemen*	Verzamelw.	1890
Eldar (A. M.- (Mej. Fles)	*Spreken en zingen in verband met de Nederl. taal*	Sch. k.	1894
Eldar (A. M.- (Mej. Fles)	*Iets over registers in de menschelijke stem*	Sch. k.	1894
Eldar (A. M.- (Mej. Fles)	*Zangoefeningen voor het 1ste studiejaar*	Sch. k.	1898
Eliante (ps.)	*Een klaverblad*	Fr. lett.	1855
Elisabeth (ps.)	*Anneke*	Fr. lett.	
Elisabeth (ps.)	*Ada van Veele*	Fr. lett.	1872
Elisabeth (ps.)	*Wat ik aan mijne kinderen vertelde*	Kinderw.	1879
Elisabeth (ps.)	*Een vertelling en nog iets*	Kinderw.	1880
Elisabeth (ps.)	*Arend*	Fr. lett.	1880
Elisabeth (ps.)	*Nieuwe vertellingen*	Kinderw.	1881

Digitized by Google

SCHRIJFSTER.	TITEL.	Rubriek-indeeling.	Jaar van uitg.
Elisabeth (ps.)	*Een vroolijke dag*	Kinderw.	1886
Elisabeth (ps.)	*Het nieuwe zusje*	Kinderw.	1886
Elisabeth (ps.)	*De kleine zendeling*	Kinderw.	
Elisabeth (ps.)	*Het lied der engelen*	Kinderw.	
Elisabeth (ps.)	*Nergens thuis*	Kinderw.	
Elisabeth (ps.)	*Jan, krukken*	Kinderw.	1892
Elisabeth (ps.)	*Het zilveren horloge*	Kinderw.	1892
Elisabeth (ps.)	*In de wereld, niet van de wereld*	Kinderw.	1894
Elisabeth (ps.)	*Brommige Teun*	Kinderw.	1894
Elisabeth (ps.)	*De wereld in*	Kinderw.	1895
Elisabeth (ps.)	*Grietje's vader*	Kinderw.	1895
Elisabeth (ps.)	*Kerstnacht en kerstmorgen*	Kinderw.	1895
Elisabeth (ps.)	*Toch gelukkig*	Kinderw.	
Elise (Tante- (Mevr. Goudsmit-Polano)	*Snippers uit de portefeuille van tante Elise*	Kinderw.	1853
Elise (Tante- (Mevr. Goudsmit-Polano) e. a.	*Wiens zal het zijn en andere novellen*	Fr. lett.	1856
Elise (Mevr. v. Calcar-Schiötling)	*Hoe ik mijne kinderen groot bracht*	Opvoedk.	1884
Elise (Mevr. v. Calcar-Schiötling)	*Hoe Juffrouw Severn leerde kooken*	Huish.	1884
Elise (Mevr. v. Calcar-Schiötling)	*De groote vacantie*	Kinderw.	1890
Else (Prinses- (Louise Stratenus)	*Een koningsdroom.*	Fr. lett.	1891
Else (Prinses- (Louise Stratenus)	*Voor de coupé*	Fr. lett.	1891
Elsa (Prinses- (Louise Stratenus)	*De postjuffrouw*	Fr. lett.	1891
Elsa (Prinses- (Louise Stratenus)	*Purper*	Fr. lett.	1893
Elsa (Prinses- (Louise Stratenus)	*De Lynch-wet*	Fr. lett.	1893
Elsa (Prinses- (Louise Stratenus)	*Gouden ketenen*	Fr. lett.	1894
Elsa (Prinses- (Louise Stratenus)	*Een vorstelijke balling*	Fr. lett.	1896
Elsa (Prinses- (Louise Stratenus)	*Woldenborg*	Fr. lett.	
Elsa (Prinses- (Louise Stratenus)	*Liefde*	Fr. lett.	
Elsa (Prinses- (Louise Stratenus)	*Een omfloersde diadeem*	Fr. lett.	
Elter (Mevr. M. P.- geb. Woesthoven)	*Gedichten*	Dichtw.	1859
Erica (Mej. C. C. M. Luyken)	*Dichtregelen ontleend aan den bijbel*	Dichtw.	1852
Erica (Mej C. C. M. Luyken)	*Broederliefde*	Dichtw.	1852
Erica (Mej. C. C. M. Luyken)	*Herinneringen en beelden uit het Lippische land*	Plaatsbeschr.	1853
Erica (Mej. C. C. M. Luyken)	*Harptonen*	Dichtw.	1854
Erica (Mej. C. C. M. Luyken)	*In een hoekje met een boekje*	Kinderw.	1864
Erica (Mej. C. C. M. Luyken)	*Heb God lief*	Kinderw.	1865

Digitized by Google

SCHRIJFSTER.	TITEL.	Rubriek-indeeling.	Jaar van uitg.
Erica (Mej. C. C. M. Luyken)	*Lees met lust*	Kinderw.	1867
Erica (Mej. C. C. M. Luyken)	*Herinnering en bede*	Sticht. lect.	1868
Erica (Mej. C. C. M. Luyken)	*Heden en verleden*	Dichtw.	1869
Erica (Mej. C. C. M. Luyken)	*Een lied in Juli* 1870	Dichtw.	1870
Erica (Mej. C. C. M. Luyken)	*Frankrijks Episoden*	Fr. lett.	1871
Erica (Mej. C. C. M. Luyken)	*Een toon van hulde aan Mevr. Amersfoort—Dijk*	Dichtw.	1872
Ernestine (ps.)	*Herinnering aan onze geloofsbelijdenis*	Sticht. lect.	1863
Ernestine (Mej. Moltzer)	*Gedichtjes*	Dichtw.	1898
Es (Emma- (Mej. M. A. Sipman)	*Twee om een*	Fr. lett.	1874
Es (Emma- (Mej. M. A. Sipman)	*Liderose*	Fr. lett.	1877
Esjee (Mej. Sjoerdina Gratama)	*Hengelgeschiedenis*	Kinderw.	1892
Esjee (Mej. Sjoerdina Gratama)	*Hansje's droom*	Kinderw.	1892
Esjee (Mej. Sjoerdina Gratama)	*Leida*	Kinderw.	1892
Esjee (Mej. Sjoerdina Gratama)	*Kinderen van hun tijd*	Bell.	1895
Esjee (Mej. Sjoerdina Gratama)	*Levenswijding*	Bell.	1897
Etta (ps.)	*Onze vriendjes buiten*	Kinderw.	
Evangeline (Mej. H. M. C. v. Oosterzee)	*Een bladzijde uit het boek der natuur*	Kinderw.	1856
Evangeline (Mej. H. M. C. v. Oosterzee)	*Kleine vertellingen*	Kinderw.	1856
Evangeline (Mej. H. M. C. v. Oosterzee)	*De huismusch* (*kerstsprookje*)	Kinderw.	1856
Evangeline (Mej. H. M. C. v. Oosterzee)	*De kajuitsjongen*	Kinderw.	1856
Evangeline (Mej. H. M. C. v. Oosterzee)	*De kleine mijnwerker*	Kinderw.	1856
Evangeline (Mej. H. M. C. v. Oosterzee)	*Drie maanden onder de sneeuw*	Kinderw.	1856
Evangeline (Mej. H. M. C. v. Oosterzee)	*De reis naar Java*	Kinderw.	1858
Evangeline (Mej. H. M. C. v. Oosterzee	*Leerzame verhalen*	Kinderw.	1863
Evangeline (Mej. H. M. C. v. Oosterzee)	*De arme weduwe en hare twee kinderen*	Kinderw.	1863
Evangeline (Mej. H. M. C v. Oosterzee)	*De gevolgen van ondeugd en gebreken*	Kinderw.	1863
Evangeline (Mej. H. M. C. v. Oosterzee)	*Nieuwe spelen in huis en buiten*	Kinderw.	1864
Evangeline (Mej. H. M. C. v. Oosterzee)	*De roos*	Kinderw.	1867
Evangeline (Mej. H. M. C. v. Oosterzee)	*De woudbloemen*	Kinderw.	1867

Digitized by Google

SCHRIJFSTER.	TITEL.	Rubriek-indeeling.	Jaar van uitg.
Evangeline (Mej. H. M. C. v. Oosterzee)	*De reis naar Java*	Kinderw.	1871
Ewald (M.-	*De huwelijkeadvertentie* blijspel in 1 bedrijf	Tooneel.	1891
Fabius-Cremer Eindhoven (Mevr.	*Het geheim van de pastorie*	Kinderw.	
Fabius Cremer Eindhoven (Mevr.	*Een oom met vijf neven*	Kinderw.	1894
Fabius-Cremer Eindhoven (Mevr.	*Jongens lief en leed*	Kinderw.	1895
Fabius-Cremer Eindhoven (Mevr.	*Pension „van Hagens"*	Kinderw.	1896
Fancy (Rhyming-	*De Transfaalsche neef*	Fr. lett.	1884
Fancy (Rhyming-	*Blijde dagen voor onze kinderen*	Kinderw.	1887
Fancy (Rhyming-	*Heestertakjes geplukt in 't stille woud*	Fr. lett.	1887
Fancy (Rhyming-	*Het spiritisme* (samenspraak)		1887
Fancy (Rhyming-	*Het kerkelijk conflict* (samenspraak)		1888
Fancy (Rhyming-	*De vrije universiteit*		1888
Fanny (ps.)	*Geschiedenis van een bij*	Kinderw.	1886
Fanny (ps.)	*De kleine Marie*	Kinderw.	1886
Fanny (ps.)	*De vuile Johan*	Kinderw.	1886
Fanny (ps.)	*Nieuwsgierig Betje*	Kinderw.	1886
Fanny (ps.)	*Piet met de lange nagels*	Kinderw.	1886
Fanny (ps.)	*Wilhelmina en hare tweede moeder*	Kinderw.	1886
Fenna (ps.)	*Een onbegrepen ziel*	Fr. lett.	
Fleming (Mevr. May Agnes-	*Een weduwnaar met zijne dochters*	Fr. lett.	1885
Fles e. a. (Anna-	*Liederen en gedichtjes*	Dichtw.	1889
Fles (Anna-	*Sanne*	Fr. lett.	1890
Fles (Anna-	*Herinneringsdagen*	Verz. w.	1890
Fles (Anna-	*Ein Büchlein von der Singekunst*	Sch. k.	1895
Foore (Annie- (Mevr. IJzerman-Junius)	*Florence's droom*	Fr. lett.	1872
Foore (Annie- (Mevr. IJzerman-Junius)	*Vrijheidszin en dwinglandij*	Fr. lett.	1872
Foore (Annie- (Mevr. IJzerman-Junius)	*Eén maar deelbaar*	Fr. lett.	1875
Foore (Annie- (Mevr. IJzerman-Junius)	*De koloniaal en zijn overste*	Fr. lett.	1876

Digitized by Google

SCHRIJFSTER.	TITEL.	Rubriek-indeeling.	Jaar van uitg.
Foore (Annie- (Mevr. IJzerman-Junius)	*De van Sons* (*Verh. uit Indië*)	Fr. lett.	1881
Foore (Annie- (Mevr. IJzerman-Junius)	*Drie novellen*	Fr. lett.	
Foore (Annie- (Mevr. IJzerman-Junius)	*Een familiegeheim*	Fr. lett.	1887
Foore (Annie- (Mevr. IJzerman-Junius)	*Uit ons Indisch familieleven*	Fr. lett.	1887
Foore (Annie- (Mevr. IJzerman-Junius)	*Indische huwelijken*	Fr. lett.	1887
Foore (Annie- (Mevr. IJzerman-Jnnius)	*Bogoriana*	Fr. lett.	1890
Fortuyn (Mevr. Jeanne-	*Brieven uit Soerabaja*	Brieven.	1890
Francisca (ps.)	*Maria Stuart*	Geschied.	1895
Franck (M. C.- (Mevr. Vanger-Franck)	*Een natuuurlijk kind e. a. Ind. verhalen*	Fr. lett.	1874
Franck (M. C.- (Mevr. Vanger-Franck)	*Hoe zij oude vrijster werd*	Fr. lett.	1876
Franck (M. C.- (Mevr. Vanger-Franck)	*Celine's beproeving*	Fr. lett.	1877
Franck (M. C.- (Mevr. Vanger-Franck)	*Oude liefde roest niet*	Fr lett.	1877
Franck (M. C.- (Mevr. Vanger-Franck)	*Bij storm en helder weer*	Fr. lett.	1879
Franck (M. C.- (Mevr. Vanger-Franck)	*Dwalende harten en kinderen van één vader*	Fr. lett.	1879
Franck (M. C.- (Mevr. Vanger-Franck)	*Eenige jonge dames*	Fr. lett.	1879
Franck (M. C.- (Mevr. Vanger-Franck)	*Leonores huwelijk*	Fr. lett.	1879
Franck (M. C.- (Mevr. Vanger-Franck)	*O.-Indische menschen en dingen geschetst*	Fr. lett.	1879
Franck (M. C.- (Mevr. Vanger-Franck)	*Souvernirs van Jacob Stilleven*	Fr. lett.	1880
Franck (M. C.- (Mevr. Vanger-Franck)	*Twee wegen*	Kinderw.	
Franck (M. C.- (Mevr. Vanger-Franck)	*Zwervers*	Kinderw.	
Franck (M. C.- (Mevr. Vanger-Franck)	*De verborgen schat*	Kinderw.	1886
Franck (M. C.- (Mevr. Vanger-Franck)	*Een lief blondinnetje*	Fr. lett.	1886
Franck (M. C.- (Mevr. Vanger-Franck)	*Van de schoolbank naar Afrika*	Kinderw.	1888

Digitized by Google

SCHRIJFSTER.	TITEL.	Rubriek-indeeling.	Jaar van uitg.
Franck (M.- C. (Mevr. Vanger-Franck)	*Onafhankelijk*	Fr. lett.	1888
Franck (M.- C. (Mevr. Vanger-Franck)	*Madeleine of Grootvaders boek*	Kinderw.	1888
Franck (M.- C. (Mevr. Vanger-Franck)	*Blank en Bruin*	Fr. lett.	1893
Franck (M.- C. (Mevr. Vanger-Franck)	*Bijna verloren*	Fr. lett.	
Franck (M.- C. (Mevr. Vanger-Franck)	*Celme's beproeving*	Fr. lett.	
Freya (ps.)	*Dauwdrupkens Verjaardag-album.*	Verz. w.	1891
Frese-Hofmeyer (J. H.-	*De reis naar en het verblijf in N. Amerika.*	Reisbeschr.	1869
G. (A.- (Mevr. Ackerlein)	*Een praatje met grootmoeder*	Kinderw.	1887
G. (H. B.-	*De vrouw in de maatschappij*	Staatsw.	1871
G. (Mevr. G.-	*Johannes* (Kerstverhaal)	Kinderw.	1892
G. (Chr. v.-	*Klaverblad van verhalen*	Kinderw.	1850
Gagne (Mevr.- (Elise Moreau)	*Gedenkschriften eener liefdezuster*	Ziek.verpl.	1876
Gallas e. a.	*Indisch kookboek*	Huish.	1872
Gallé (Francisca-	*Agnes*	Fr. lett.	1871
Gallé (Francisca-	*De ziel van Wilgenbeek*	Fr. lett.	1871
Gallé (Francisca-	*Bertha. Eene Idylle*	Fr. lett.	1872
Gallé (Francisca-	*Wanda het zangerskind*	Fr. lett.	1874
Gallé (Francisca-	*Hereenigd*	Fr. lett.	1882
Gallé (Francisca-	*Eldimar*	Fr. lett.	1884
Gallé (Francisca-	*Eveline*	Fr. lett.	1886
Gallé (Francisca-	*Rhennes en Mosella*	Fr. lett.	1889
Gallé (Francisca-	*Niet voor geboren*	Fr. lett.	1888
Gallé (Francisca-	*Zonder omwegen*	Fr. lett.	1891
Gallé (Francisca-	*Twee vreemdelingen*	Fr. lett.	
Geesteranus-Paulussen (Mevr. A. M. Maas-	*Verzameling van meer dan* 100 *logogryphen, charaden, enz.*	Kinderw.	1870
Geka (Mej. G. Knutzer)	*Gezangen, uitgegeven door N. Beets*	Dichtw.	1870

Digitized by Google

SCHRIJFSTER.	TITEL.	Rubriek-indeeling.	Jaar van uitg.
Gelre (Annie van-	*Vriendinnen. Oorspr. Roman*	Fr. lett.	1857
Gempt (Johanna de- (Wed. A. A. A. Staten)	*Mijne ervaringen in het krankzinnigengesticht te 's Gravenh.*	Ziekenverpl.	1892
Gerarda (ps.)	*Hoe Hein gelukkig werd*	Kinderw.	1877
Gerdes (Elize-	*Droevig, nogthans blijde*	Kinderw.	1880
Gerdes (Elize-	*Arme en rijke buren*	Kinderw.	1882
Giese (Adolphine-	*Landschapteekenen met waterverf*	Sch. k.	1882
Giese (Josephine- (Mevr. Bouberg Wilson-Giese)	*In het strijdperk*	Fr. lett.	1879
Giese (Josephine- (Mevr. Bouberg Wilson-Giese)	*Lentestormen*	Fr. lett.	1879
Giese (Josephine- (Mevr. Bouberg Wilson-Giese)	*Licht en schaduw*	Fr. lett.	1879
Giese (Josephine- (Mevr. Bouberg Wilson-Giese)	*Sphinx*	Fr. lett.	1890
Giese (Josophine- (Mevr. Bouberg Wilson-Giese)	*Gevloekt*	Fr. lett.	1890
Gysen (Marie-	*Drie gratiën*	Fr. lett.	1889
Gysen (Marie-	*Geheiligd vuur*	Fr. lett.	1890
Gysen (Marie-	*Peccavi*	Fr. lett.	1896
Goday (Adèle J.-	*Spreekt u Spaansch?*	Taalkunde.	1896
Goekoop-de Jong v. Beek en Donk (Mevr. C.-	*Hilda van Suylenburg*	Fr. lett.	1897
Goltze (Marie-	*Praktische handleiding tot zelfonderricht in 't strijken*	Huish.	1885
Goupy (Hortense de-	*De schoonheid der vrouw (Recepten voor hygiënische schoonheidsmiddelen)*	Gezondh.l.	1892
Goudsmit (H.-	*Theorie en praktijk*	Ond. (Wisk.)	
Groe (Eva van-	*Bekeeringsweg van E. v. Groe*	Sticht. lect.	1854
Groeve (Mej.-	*Anatomie van den mensch*	Natk. v. d. M.	1891
Groot (Jacoba M. de-	*Borduren met d. platten steek*	Hw. (Text. k.)	1860

Digitized by Google

SCHRIJFSTER.	TITEL.	Rubriek-indeeling.	Jaar van uitg.
Groot (J. H. de- en Jacoba M. de-	*Driehoeken bij ontwerpen van ornament*	Sch. k.	1896
Groot (S. M. Hofstede de-	*Anna's eerste kerstavond*	Kinderw.	1885
Groot (S. M. Hofstede de-	*Scheurkalender*	Verzamelw.	1887
Groot (S M. Hofstede de-	*Het oude boschvrouwtje*	Kinderw.	1888
Groot (S. M. Hofstede de-	*Vernieuwing van het apostolische diaconessenambt*		1888
Groot (S. M. Hofstede de-	*Onder het lommer*	Kinderw.	1889
Gross-Hofflinger (A. J.-	*Napoleon en zijn tijd*	Fr. lett.	1850
Habé (Mevr.-	*Lieven is leven*	Fr. lett.	1885
Hage (Anna van- (Mej. A. C. Steinmetz)	*Fantasie en waarheid*	Fr. lett.	1881
Hage (Anna van- (Mej. A. C. Steinmetz)	*Esther Burgers*	Fr. lett	1882
Haighton (Elize A.-	*Open brief aan Dr. J. S. Steyn Parvé*	Staatsw.	1875
Haighton (Elize A.-	*2e open brief aan Dr. J. S. Steyn Parvé*	Staatsw.	1876
Haighton (Elize A.-	*Clara Ziegler, haar leven en haar kunst*	Levensbeschr.	1877
Haighton (Elize A.-	*Beelden*	Fr. lett.	1878
Haighton (Elize A.-	*Louise's liefde*	Fr. lett.	1878
Haighton (Elize A.-	*Betalen! per post telegraaf en wissel*	Ond. (Rek.)	1893
Haighton (Elize A.-	*Zijn wagen kruien en er zelf inzitten (Beroepskeuze der vrouw)*	Staatsw.	1894
Haighton (Elize A.-	*Het heele land in 't klein*	Staatsw.	1895
Halbertsma (T. E.-	*Nieuw liederenboek voor school en huis*	Sch. k.	1894
Hamaker Brooshooft (Mevr.-	*De van Esperens. Familiegesch.*	Fr. lett.	1894
Hann-de Raadt (Wed. J. W. van-	*Nieuw-Malthusianisme*	Staatsw.	1895
Hasebroek (E. J.-	*Verhalen en schetsen*	Fr. lett.	1852
Hasebroek (E. J.-	*Margaretha Blaerer*	Fr. lett.	1855
Hasebroek (E. J.-	*Te laat*	Fr. lett.	1856
Hasebroek (E. J.-	*De vrouwen der hervorming*	Fr. lett.	1859
Hasebroek (E. J.-	*Bij het slot te Wijk bij Duurstede*	Fr. lett.	1880

Digitized by Google

SCHRIJFSTER.	TITEL.	Rubriek-indeeling.	Jaar van uitg.
Haverkamp (Martha	*Een lief gezin e. andere verhalen en schetsen*	Fr. lett.	1889
Heyermans (Ida-	*Een bonte rij*	Kinderw.	1897
Heyermans (Ida-	*Sprookjes*	Kinderw.	1893
Heinze (Henriette-Berg-	*Waldblumen*	Fr. lett.	1884
Helena (H. v. d. Tuuk Lenting)	*Uit het leven, voor het leven*	Kinderw.	1863
Helena (H. v. d. Tuuk-Lenting)	*De Heer is waarlijk opgestaan!*	Kinderw.	1866
Helena (H. v. d. Tuuk-Lenting)	*Uit de levensschool des levens*	Kinderw.	1870
Helena (H. v. d. Tuuk-Lenting)	*Oranje, Liefde, Nederland*	Kinderw.	1868
Helena (ps.)	*Het gebrek v. Klaartje Blijspel*	Tooneel.	1877
Helena (ps.)	*Oorlog en vrede. Blijspel*	Tooneel.	1877
Helena (ps.)	*Roosje. Blijspel in 3 tafereelen*	Tooneel.	1877
Helena (Adelheid C. Hosch)	*Erica's*	Fr. lett.	1884
Helena (Adelheid C. Hosch)	*Louis v. Rhenen (Gld. ed. no.* 153)	Fr. lett.	1885
Helena (Adelheid C. Hosch)	*Goudlelie*	Fr. lett.	1887
Helena Catharine (ps.)	*De Paaschgeschiedenis aan kinderen verteld*	Kinderw.	1881
Helena Catharine (ps.)	*Arme Keetje*	Kinderw.	1882
Helena Catharine (ps.)	*Uitdeeling op kerstmis*	Kinderw.	1882
Helena Catharine (ps.)	*De blijde boodschap*	Kinderw.	1883
Heloise (Mevr. J. A. de Cavaltho-Baerle)	*Liefde en trouw*	Fr. lett.	1861
Heloise (Mevr. J. A. de Cavaltho-Baerle)	*Bloemlezing uit de werken van Multatuli*	Verzamelw.	1897
Hendricka-Elsens (F. P.-	*Snipperuurtjes*	Fr. lett.	1872
Henriette (Mevr. Koorders Boeke)	*Uit mijn Album*	Fr. lett.	1868
Henriette (Mevr. Koorders Boeke)	*De jonge gevangene*	Kinderw.	
Henriette (Mevr. Koorders-Boeke)	*Mijn vriend Linker-oever*	Kinderw.	
Herfrieda (Mej. H. F. Bosscha)	*Een teedere snaar (Open brief)*	Staatsw.	1869
Herfrieda (Mej. H. F. Bosscha)	*Een ongeluk dat toch een geluk was*	Fr. lett.	1873
Herfrieda (Mej. H. F. Bosscha)	*De zendelingen en de kastanjeboom*	Fr. lett.	1873

Digitized by Google

SCHRIJFSTER.	TITEL.	Rubriek-indeeling.	Jaar van uitg
Herfrieda (Mej. H. F. Bosscha)	*Margaretha en Evert*	Fr. lett.	1873
Herfrieda (Mej. H. F. Bosscha)	*De liefde eener vrouw*	Fr. lett.	1878
Hertzfeld (Estella-	*God redt*	Dichtw.	1855
Hertzfeld (Estella-	*Het gebed*	Dichtw.	1857
Hertzfeld (Estella-	*Januari* 1861	Dichtw.	1861
Heuvelinck (Mevr. van-	*Novellen*	Fr. lett.	1889
Hiensch (Grietje-	*Moederlijke lessen en vermaningen*	Opvoedk.	1880
Hymans-Hertsfeld (Estella-	*Gedichten*	Dichtw.	1881
Hilda (Mathilda Rambaux-	*Ida de Maire*	Fr. lett.	1889
Hilda (Cornelie van-	*Een spook gezien*		1881
Hilda (Cornelia van-	*In 't prieel*	Kinderw.	
Hilda (Cornelia van-	*Polluc en Byon*	Kinderw.	
Hirschman (Mevr. A. M.-	*Eenige verhalen voor de jeugd*	Kinderw.	1884
Hirschman (Mevr. A. M.-	*Selma*	Fr. lett.	1884
Hirschman (Mevr. A. M.-	*Uit de courant*	Fr. lett.	1885
Hirschman (Mevr. A. M.-	*Eindelijk rust*	Fr. lett.	1889
Hirschman (Mevr. A. M.-	*Gedwaald*	Fr. lett.	1892
Holda (Mevr. Clant v. d. Myle-Piepers)	*Uit de papieren eener grootmoeder*	Fr. lett.	1886
Holda (Mevr. Vaillant)	*Das Hohelied und andere Gedichte*	Dichtw.	1876
Honingh Reuth e. a. (W. F. L. v.-	*Uit de portefeuille*	Fr. lett.	1898
Honig (Marie-	*Duinroosjes*	Kinderw.	1897
Honig (Marie-	*Voorjaarsstormen*	Fr. lett.	
Hogewerff (Mevr. Stolk-	*Illustratien bij op witte vleugelen* (*Zie Dudok*)	Fr. lett.	
Hopman (J. C.-	*Twaalf Jeremiaden van de oude juffrouw Jobse*	Fr. lett.	1861
Horch (Adelheid C.-	*Louis van Rhenen*	Fr. lett.	
Hoven (Thérèse-	*In het schemeruurtje bij Tante Thérèse*	Kinderw.	1889
Hoven (Thérèse-	*In stad en dorp*	Fr. lett.	1891

Digitized by Google

SCHRIJFSTER.	TITEL.	Rubriek-indeeling.	Jaar van uitg.
Hoven (Thérèse-	*In sarong en kabaai*	Fr. lett.	1892
Hoven (Thérèse-	*Onder de palmen en waringins*	Fr. lett.	1893
Hoven (Thérèse-	*Blondine en de sneeuw*	Fr. lett.	1894
Hoven (Thérèse-	*Elsie's werk*	Kinderw.	
Hoven (Thérèse-	*Een klaverblad van vijf*	Kinderw.	1894
Hoven (Thérèse-	*Uit vrije beweging*	Fr. lett.	1894
Hoven (Thérèse-	*Zonder illusie*	Fr. lett.	1894
Hoven (Thérèse-	*Nonnie en andere verhalen*	Kinderw.	1895
Hoven (Thérèse-	*Een bruidskrans en een doornenkroon*	Fr. lett.	1895
Hoven (Thérèse-	*Een Engelsch binnenhuisje*	Fr. lett.	1895
Hoven (Thérèse-	*Op eigen verantwoording*	Fr. lett.	1895
Hoven e. a. (Thérèse-	*Nederlandsche muziekkalender*	Verz. w.	1895
Hoven (Thérèse-	*Flirtation*	Fr. lett.	1896
Hoven (Thérèse-	*Vóór alles vrouw*	Fr. lett.	1896
Hoven (Thérèse-	*Uit het land der klapperboomen*	Fr. lett.	1897
Hoven (Thérèse-	*De zonde der ouders*	Fr. lett.	1897
Hoven (Thérèse-	*Thilde's offer*	Fr. lett.	1897
Hoven (Thérèse-	*Ons proefjaar*	Fr. lett.	1897
Hoven (Thérèse-	*Het boek met verrassingen*	Fr. lett.	
Hoven (Thérèse-	*Hannele*	Fr. lett.	1895
Hoven (Thérèse-	*Van bakvischje tot bruid*	Fr. lett.	
Hoven (Thérèse-	*Kijkjes bij vreemde volken*	Kinderw.	
Hoven (Thérèse-	*Het wonder der rots*	Kinderw.	1897
Huet (Mevr. Busken- e. a.	*Busken Huet's brieven* (1847—86)	Brieven	1890
Huet (Anne Busken-) en Cd. B. H.	*Schetsen en verhalen*	Fr. lett.	
Huismoeder (Eene-	*Handleiding tot herkenning der vervalsching van levensmiddelen en andere huish. artikelen*	Huish.	1877
Huisvrouw (Eene jonge-	*Brieven van een jonge huisvrouw*	Brieven	
Huygens (Cornelie-	*Helene van Bentinck*	Fr. lett.	1877
Huygens (Cornelie-	*Uit den strijd des levens*	Fr. lett.	1878
Huygens (Cornelie-	*Arabesken*	Fr. lett.	1889
Huygens (Cornelie-	*Regina*	Fr. lett.	1889
Huygens (Cornelie-	*Ellen*	Fr. lett.	1892
Huygens (Cornelie-	*Een huwelijk*	Fr. lett.	1892
Huygens (Cornelie-	*Hoogenoord*	Fr. lett.	1895

Digitized by Google

SCHRIJFSTER.	TITEL.	Rubriek-indeeling.	Jaar van uitg.
Huygens (Cornelie-	*Zomer*	Fr. lett.	1895
Huygens (Cornelie-	*Een woord aan de Nederlandsche vrouwen*	Staatsw.	1896
Huygens (Cornelie-	*Berthold Marijan*	Fr. lett.	1897
Hudig (Mej. S.-	*In de ambulance van het roode kruis*	Ziekenverpl.	1871
Igna (ps.)	*Freule Eva*	Kinderw.	1885
Ina (ps.)	*Het bezoek van nichtje Mina*	Kinderw.	1874
Ina (ps.)	*Een viertal verhalen*	Kinderw.	1875
Ira (ps.)	*Voor mijne jonge vrienden en vriendinnen*	Kinderw.	1884
Isoline (Mevr. Scholting-Wijnstroom)	*Indische schetsen*	Fr. lett.	
Isoline (Mevr. Scholting-Wijnstroom)	*Uit Amerika naar Holland*	Reisbeschr.	
Jacoba (Jacoba v. Ronkel)	*Een gelukkig kerstfeest*	Kinderw.	1875
Jacoba (Jacoba v. Ronkel)	*Klein Geertje*	Kinderw.	1876
Jacoba (Jacoba v. Ronkel)	*Een dag naar buiten*	Kinderw.	1885
Jacoba (Jacoba v. Ronkel)	*Een Paaschvertelling*	Kinderw.	1885
Jacoba (Jacoba v. Ronkel)	*Wat Chinje voor talent had*	Kinderw.	1885
Jacoba (Jacoba v. Ronkel)	*Moeder's jaardag*	Kinderw.	1887
Jacoba (Jacoba v. Ronkel)	*De geplukte bloemen*	Kinderw.	1887
Jacobs (Alletta-	*De vrouw, haar bouw en haar inwendige organen*	Nat. v. d. M.	1898
Jacobs (Frederika	*Rekenboek voor school en huis* (1–8).	Ond. rekenk.	1879
	Antwoorden op het 8e stukje hiervan. Blokkendoos behoorend bij dit Rekenboek	Ond. rekenk.	1881
Jacobs (Frederika	*Leerboek der planimetrie*	Ond. rekenk.	1881
Jacobs (Frederika	*De getallen van 1-20*	Ond. rekenk.	1881
Jans (Tante- (Mevr. Mackenstein-Koning)	*Almanak in miniatuur*	Kinderw.	1851
Jans (Tante- (Mevr. Mackenstein-Koning)	*Het eerste boek*	Kinderw.	1853
Jans (Tante- (Mevr. Mackenstein-Koning)	*Charaden-boekje*	Kinderw.	1853
Jans (Tante- (Mevr. Mackenstein-Koning)	*Beelden en omtrekken*	Kinderw.	1853

Digitized by Google

SCHRIJFSTER.	TITEL.	Rubriek-indeeling.	Jaar van uitg.
Jans (Tante- (Mevr. Mackenstein-Koning)	*Hedwig*	Kinderw.	1856
Jans (Tante- (Mevr. Mackenstein-Koning)	*Paul en Flora*	Kinderw.	1856
Jans (Tante- (Mevr. Mackenstein-Koning)	*Tweede boekje. Oud en nieuw licht in de pastorie te Z*	Kinderw.	1860
Jan zonder Van (Mej. Lebbe)	*Verzameling van brieven voor oud en jong, arm en rijk, rijp en groen*	Brieven	1862
Johanna (Mej. Johanna Heyse)	*Bloemenkrans voor de jeugd*	Kinderw.	1852
Johanna (Mej. Johanna Heyse)	*Het leven van Jezus voor jonge lieden*	Sticht. lect.	1853
Johanna (Mej. Johanna Heyse)	*De pleegkinderen*	Kinderw.	1856
Johanna (Mej. Johanna Heyse)	*Suze Wellingrode*	Kinderw.	1856
Johanna (Mej. Johanna Heyse)	*'t Huisgezin van den philosoof*	Fr. lett.	1868
Johanna (Mej. Johanna Heyse)	*Kerstgeschenk v. kinderen*	Kinderw.	1868
Johanna (Mej. Johanna Heyse)	*Lotgevallen van Bruin, Grauw en Does*	Kinderw.	1873
Johanna (Mej. Johanna Heyse)	*Een gezegend Kerstfeest*	Kinderw.	1873
Johanna (Mej. Johanna Heyse)	*Twee Nichten*	Kinderw.	1880
Johanna (Mej. Johanna Heyse)	*Een verwoest vrouwenleven*	Fr. lett.	1883
Johanna (ps.)	*De vrouw in de Maatschappij*	Staatsw.	1869
Johanna (ps.)	*Thorwaldsen (met afb.)*	Levensbeschr.	1869
Johanna (ps.)	*Open brief aan Mevr. Calmé*	Brieven	1870
Johanns (ps.)	*Miskenning en kracht*	Fr. lett.	1873
Johanna (Mevr. Goudsmit-Polano)	*Dat getob met onze dienstboden!*	Huish.	1884
Johanna (Mevr. Goudsmit-Polano)	*Eene oproeping aan de vrouwen*	Staatsw.	1888
Johanna (Mevr. Goudsmit-Polano)	*Ons middagmaal*	Huish.	1891
Johanna (Mevr. Goudsmit-Polano)	*Ons tweede ontbijt*	Huish.	1892
Johanna (Mej. M. A. J. Sluyken)	*De dieven van de Pachthoeve*	Kinderw.	1882
Johanna (Mej. M. A. J. Sluyken)	*De geschiedenis v. e. trouwen hond*	Kinderw.	1882
Johanna (Mej. M. A. J. Sluyken)	*De Lotgevallen van een Ezel*	Kinderw.	1882
Johanna (Mej. M. A. J. Sluyken)	*Het feest der poppen*	Kinderw.	1882
Johanna (Mej. M. A. J. Sluyken)	*Emil de beroemde Violist*	Kinderw.	1888
Johanna (Mej. M. A. J. Sluyken)	*Het bloemenmeisje*	Kinderw.	1888
Johanna (Mej. M. A. J. Sluyken)	*Het Sint Nicolaasfeest*	Kinderw.	1889
Johanna (Mej. M. A. J. Sluyken)	*De kleine dwingster*	Kinderw.	1890
Johanna (Mej. M. A. J. Sluyken)	*De gestolen druiven*	Kinderw.	1891

Digitized by Google

SCHRIJFSTER.	TITEL.	Rubriek-indeeling.	Jaar van uitg.
Johanna (Mej. M. A. J. Sluysken)	*Mijn goede Azor*	Kinderw.	1891
Johanna (Mej. M. A. J. Sluysken)	*Arme Suze*	Kinderw.	1891
Johanna (Mej. M. A. J. Sluysken)	*Echte Jongens*	Kinderw.	1896
Johanna (Mej. M. A. J. Sluysken)	*Licht en Duisternis*	Kinderw.	1896
Johanna (Mej. M. A. J. Sluysken)	*Een prettige Vacantie*	Kinderw.	1896
Johanna (Mej. M. A. J. Sluysken)	*Onze goede huisknecht*	Kinderw.	
Johanna (Mevr. J. C. Hoek van Staveren)	*Louise's eerste paaschfeest*	Kinderw.	1884
Johanna (Mevr. Hoek v. Staveren)	*Dina's talenten*	Kinderw.	1891
Johanna (Mevr. Hoek v. Staveren)	*Eigen meester*	Kinderw.	1891
Johanna (Mevr. Hoek v. Staveren)	*Waarom niet tevreden?*	Kinderw.	1891
Johanna (Mevr. Hoek v Staveren)	*Vader's laatste Woord*	Kinderw.	1892
Johanna (Mevr. Hoek v. Staveren)	*Vreest niet!*	Kinderw.	1894
Johanna (Mevr. Hoek v. Staveren)	*Waarom Willem altijd zijn versje kent*	Kinderw.	1894
Johanna (Mevr. Hoek v. Staveren)	*Gods Woord is een lamp voor mijn voet*	Sticht. lect.	1895
Johanna (Mevr. Hoek v. Staveren)	*Een God die wonderen doet*	Sticht. lect.	1895
Johanna (Mevr. Hoek v. Staveren)	*Geen kerstboom*	Kinderw.	1895
Johanna (Mevr. Hoek v. Staveren)	*Tante Aleida*	Kinderw.	1896
Johanna (Mevr. Hoek v. Staveren)	*Altijd blijde*	Kinderw.	1896
Johanna (Mevr. Hoek v. Staveren)	*Emma en haar broertje*	Kinderw.	1896
Johanna (Mevr. Hoek v. Staveren)	*Fientje's plaaggeest*	Kinderw.	1896
Johanna (Mevr. Hoek v. Staveren)	*Niet snoepen*	Kinderw.	1896
Johanna (Mevr. Hoek v. Staveren)	*Tante Martha's paaschgeschenk*	Kinderw.	1897
Johanna (Mevr. Hoek v. Staveren)	*Het licht der Wereld*	Kinderw.	1898
Johanna (Mevr. Hoek v. Staveren)	*Geef ons heden ons dagel. brood*	Kinderw.	
Johanna (Mevr. Hoek v. Staveren)	*Vrede op aarde*	Kinderw.	
Johanna (Mevr. Hoek v. Staveren)	*Jan's Verzoeking*	Kinderw.	
Johannes (J. Los-Bonten)	*Lichtpunten en schaduwzijden*	Fr. lett.	1851
Johannes (J. Los-Bonten)	*Een levensjaar*	Fr. lett.	1852
Johannes (J. Los-Bonten)	*Lief en leed*	Fr. lett.	1852
Johannes (J. Los-Bonten)	24 *luimige dichtstukjes*	Dichtw.	1852
Johannes (J. Los-Bonten)	*Zinrijke beelden en bloempjes*	Fr. lett.	1854
Johannes (J. Los-Bonten)	*Wandelingen in de tuinen van het zoölogisch genootschap*	Dierk.	1854
Jolles-Singels (Mevr. C.-	*Scheurkalender voor* 1883	Kalender	1882
Jong (C. H. de-	*Lezen en praten*	Onderw.	1897
Jong (Selly de-	*Veldbloemen*	Dichtw.	
Jong e. a. (Sellij de-	*Bloemengefluister*	Dichtw.	

Digitized by Google

SCHRIJFSTER.	TITEL.	Rubriek-indeeling.	Jaar van uitg.
Josine (Mej. van Witte Eechout)	*Voor de Fröbelschool*	Opvoedk.	1887
Josine (Mej. van Witte Eechout)	*Willem en Gretha*	Kinderw.	1888
Josine (Mej. van Witte Eechout)	*Oudejaar*	Sticht. lect.	1891
Josine (Mej. van Witte Eechout)	*Roepstemmen*	Sticht. lect.	1891
Julia (Mevr. Kautzmann v. Oosterzee)	*Gescheiden*	Fr. lett.	1875
Julia (Mevr. Kautzmann v. Oosterzee)	*Gravin en Vrouw*	Fr. lett.	1876
Julia (Mevr. Kautzmann v. Oosterzee)	*Zonder moeder en andere verhalen*	Fr. lett.	1881
Julia (Mevr. Kautzmann v. Oosterzee)	*Twee novellen*	Fr. lett.	1882
Julia (Mevr. Kautzmann v. Oosterzee)	*Levensbeelden*	Fr. lett.	1882
Julia (Mevr. Kautzmann v. Oosterzee)	*Een wees*	Fr. lett.	1883
Julia (Mevr. Kautzmann v. Oosterzee)	*Verborgen leed*	Fr. lett.	1884
Julia (Mevr. Kautzmann v. Oosterzee)	*Baldumus*	Fr. lett	1886
Julia (Mevr. Kautzmann v. Oosterzee)	*Scheurkalender*	Verzamelw.	1886
Julia (Mevr. Kautzmann v. Oosterzee)	*Siliane*	Fr. lett.	1887
Julia (Mevr. Kautzmann v. Oosterzee)	*Adelheid*	Fr. lett.	1889
Julia (Mevr. Kautzmann v. Oosterzee)	*Onder 't oordeel*	Fr. lett.	1889
Julia (Mevr. Kautzmann v. Oosterzee)	*Gehypnotiseerd*	Fr. lett.	1890
Julia (Mevr. Kautzmann v. Oosterzee)	*Fee*	Fr. lett.	1891
Julia (Mevr. Kautzmann v. Oosterzee)	*Margaretha's roeping*	Fr. lett.	1893
Julia (Mevr. Kautzmann v. Oosterzee)	*Diotima*	Fr. lett.	1897
Julia (Mevr. Kautzmann v. Oosterzee)	*De schuld eener moeder*	Fr. lett.	
Jungius (Marie-	*Een woord over de voorgenomen Nationale Tentoonstelling v. Vrouwenarbeid*	Staatswetens.	1897
Junius (Daisy E. A.-	*Uit den caleidoscoop*	Fr. lett.	1890
Junius (Daisy E. A.-	*Op verkeerde grondslagen*	Fr. lett.	1892
Junius (Daisy E. A.-	*Zonnig Afrika*	Fr. lett.	1892
Junius (Daisy E. A.-	*Adel* (Blijspel)	Tooneel	1893
Junius (Daisy E. A.-	*Kapellen*	Fr. lett.	1895
Junius (J. H.-	*Het leven in Z.-Afrika*	Fr. lett.	1896
Juta (Betsy-	*Jonge ranken*	Dichtw.	1896
K. (Mevr.-	*Gesprek met en vragen aan mijne zusters van alle standen in Nederland*	Staatswetens.	1870
Kamoes (Ida-	*Hoe moet Nederland de bevolking van den Ind.-Archipel aan zich verbinden?*	Staatswetens.	1870
Kardinaal Ledeboer (A.-	*Nieuwe knopjes*	Kinderw.	1892

Digitized by Google

SCHRIJFSTER.	TITEL.	Rubriek-indeeling.	Jaar van uitg.
Kata Matja (M. C. Frank)	*Een natuurlijk kind*	Fr. lett.	
Kate (Marie ten-	*Zonder moeder* (Aquarellen)	Fr. lett.	
Kautzmann v. Oosterzee (Mevr.-	*Balduins*	Fr. lett.	
Keller (Ida-	*Mathilda's Kerstfeest*	Kinderw.	
Kindermeisje (Een-	*Kinderversjes*	Kinderw.	1860
Kindermeisje (Een-	*Nieuwe kinderversjes*	Kinderw.	1862
Kleeuwens-Sipkens (Mevr.-	*Twee novellen*	Fr. lett.	1871
Kleine-Gartman (Mevr.-	*Album ter gelegenheid v. h.* 50 *j. jubilé van*	Sch. k.	1885
Knappert (E. C.-	*Kijkjes in de plantenwereld*	Natuurk.	1893
Knappert (E. C.-	*Uit velerlei pen*	Sticht. lect.	1893
Knuttel (Elize Fabius)	*Bonte schelpen*	Dichtw.	1887
Knuttel (Elize Fabius)	*Mijmering* (muziek v. Richard Hol)	Dichtw.	1891
Knuttel (Elize Fabius)	*Marianne*	Fr. lett	1893
Knuttel (Elize Fabius)	*Om het geluk*	Fr. lett.	1894
Koets (P. J.-	*Het kindeken in den snee*	Kinderw.	1862
Kok (Truida-	*Straatmuzikantjes*	Kinderw.	
Kok (Truida-	*Loula Almerus* (Oorspr. meisjesboek)	Kinderw.	
Kok (Truida-	*Zonnekind*	Kinderw.	
Kooistra (I.-	*Zedelijke opvoeding*	Opvoedk.	1894
Koorders Boeke (H.-	*Ons eigen boek*	Kinderw.	1874
Koorders Boeke (H.-	*Paul en Mimi*	Kinderw.	1880
Korn (Ida-	*Een vriendenkring*	Fr. lett.	
Korn (Mina-	*Haakboekje*	Handw.	1877
Koubert (Anna- (Mevr. Witmond) Zie: Tine van Berken	*Nieuwe paneeltjes* (novellen)	Fr. lett.	1894
Koubert (Anna- (Mevr. Witmond)	*Een scheepje zonder roer*	Fr. lett.	1895
Koubert (Anna- (Mevr. Witmond)	*Confetti*	Fr. lett.	1897
Kriebel-Snoer (C. J.-	*De Fröbelmethode op de bewaarschool toegepast*	Opvoedk.	1874

Digitized by Google

SCHRIJFSTER.	TITEL.	Rubriek-indeeling.	Jaar van uitg.
Kruyff (Mej. J. H.-	*Vrouwenarbeid onder vrouwen*	Staatswetens.	1852
Kruseman (Mina- (Stella Oristorio de Frama)	*De moderne Judith*	Fr. lett.	1873
Kruseman (Mina- (Stella Oristorio de Frama)	*Een huwelijk in Indië*	Fr. lett.	1873
Kruseman (Mina-	*Meester kritiek aan H. de Veer*	Fr. lett.	1874
Kruseman (Mina-	*Mijn leven*	Levensbeschr.	1877
Kruseman (Mina-	*Willen en handelen*	Fr lett.	1879
Kruseman (Mina-	*Hélène. Richard of in weelde geboren.*	Fr. lett.	1881
Kruseman (Mina-	*Cendrillon en de moord aan hem gewroken*	Fr. lett.	1881
Kuiper (Mej. A. C.-	*Een lastige dochter*	Fr. lett.	1897
Kuiper (Mej. A. C.-	*Elsje*	Fr. lett.	1897
Kuno (Mevr. v. Capelle)	*In de provincie*	Fr. lett.	1883
Kuno (Mevr. v. Capelle)	*Mariette*	Fr. lett.	1885
Kuno (Mevr. v. Capelle)	*Twee moderne sprookjes*	Fr. lett.	1886
Kuno (Mevr. v. Capelle)	*Aliénor*	Fr. lett.	1889
Kux (Lina-	*Het bereiden van puddingen enz.*	Huish.	1889
Kuenen (Mej. Cath.-	*Kostschool van Mevr. Arnaad*	Kinderw.	
Kwamina (A. Lionorons)	*Jetta* (Schetsen en beelden uit een vreemd land)	Fr. lett.	1869
Kwamina (A. Lionorons)	*Namii of vruchten van het vooroordeel*	Fr. lett.	1881
Lagaay (Anna-	*Campanivas eerste gedichten*	Dichtw.	1893
Lagers (J. J.-	*Deutches Lesebuch für die untern klassen der höhere Töcherschulen*		1884
Lampers (L. P.-	*Eenvoudig verhaal van haar bekeering en afsterving*	Ond. taalk. Sticht. lect.	1881
Landmeisje (Een-	*In 't vrije veld*	Fr. lett.	1867
Lange (Cornelia de-	*De schoone slaapster in het bosch*	Tooneel.	1886
Lange (Cornelia de-	*De ijsjonkvrouw*	Tooneel.	1888

Digitized by Google

SCHRIJFSTER.	TITEL.	Rubriek-indeeling.	Jaar van uitg.
Langelaan (Henriette Maria-	*De schoonzusters*	Fr. lett.	1850
Langelaan (Henriette Maria-	*Het albumblad*	Fr. lett.	1853
Langelaan (Henriette Maria-	*Twee novellen*	Fr. lett.	1854
Langelaan (Henriette Maria-	*Carrière maken en andere novellen*	Fr. lett.	1857
Langelaan (Henriette Maria-	*Zendingsliederen*	Fr. lett.	1860
Langelaan (Henriette Maria-	*Hemmiana* (Herinneringen, gedachten, opmerkingen)	Fr. lett.	1865
Langelaan (Henriette Maria-	*Viertal novellen*	Fr. lett.	1870
Langelaan (Henriette Maria-	*Zendingsliederen*	Fr. lett.	1887
Langelaan (Henriette Maria-	*Maar één nummertje fout, m. andere zwervelingen*	Fr. lett.	1889
Langelaan (Henriette Maria-	*Wat verder komen in de wereld*	Fr. lett.	1896
Langelaan (Henriette Maria-	*Zal het een juk zijn of een jak?*	Fr. lett.	1896
Langermans (Mej.-	*Prettige daagjes*	Kinderw.	
Langermans (Mej.-	*Van groote en kleine Hansje*	Kinderw.	
Langerveldt (J. C.-	*English taugt in English*	Onderw.	1897
Lannoy (Juliana Cornelia-	*Ernstige en luimige gedichten*	Dichtw.	1852
Lau (H. L. W. La-	*Dichterlijke hulde aan de nagedachtenis van wijlen Mevr. A. B. v. Meerten-Schilperoort*	Dichtw.	1853
Laura (Tante- (ps.)	*Vertelsels van Tante Laura en haar vriendin*	Kinderw.	1874
Laurica (ps.)	*Ware vrienden*	Fr. lett.	1889
Laurica (ps.)	*Open brief over Multatuli*	Brieven	1894
Leen (W.-	*De bijbelsche geschiedenis v. jonge kinderen*	Kinderw.	1853
Leeuwen (Mevr. v.-	*Brief aan mijn jongste dochter vóór haar huwelijk*	Brieven	1882
Leopold (Katharina-	*Tooneelstukjes voor kinderen*	Tooneel.	1875
Leopold (Katharina-	(Zie: Henr. Dietz)		
Leopold (Katharina-	*Aanschouwingslessen*	Onderw.	1893
Leopold (Marie-	*Moeder vertelt*	Kinderw.	1897
Lina (ps.)	*A-B boekje*	Kinderw.	1891
Lina (ps.)	*Het feest van St. Niklaas*	Kinderw.	1891

Digitized by Google

SCHRIJFSTER.	TITEL.	Rubriek-indeeling.	Jaar van uitg.
Lohman (Anna de Savornin-	*Levensernst*	Fr. lett.	
Lohman (Anna de Savornin-	*Miserere*	Fr. lett.	1895
Lohman (Anna de Savornin-	*Vragensmoede*	Fr. lett.	1896
Lohman (Anna de Savornin-	*Het ééne noodige* (geluksdroom)	Fr. lett.	1897
Loo (H. van-	*Lotgevallen van prinses Engelientje*	Kinderw.	1886
Loo (H. van-	*Een echt driemanschap* (*Bolivah, Sucre en Miranda*)	Kinderw.	1887
Louise (ps.)	*Kijkjes in het leven*	Fr. lett.	1857
Louise (ps.)	*Bladen uit Nicht Suze's dagboek* (Gl. Ed. No. 6)	Fr. lett.	1859
Louise (Louise Stratenus) Zie: Yerta, Prinses Elsa	*Noordsche bloemen*	Dichtw.	1876
Louise (Louise Stratenus)	*Erica's*	Dichtw.	1877
Louise (Hare Majesteit W. F. A. A.- (Koningin van Zweden en Noorwegen)	*Verstaat gij het Onze Vader?*	Sticht. lect.	1864
Loveling (Rosalie en Virginie-	*Gedichten*	Dichtw.	1870
Loveling (Rosalie en Virginie-	*Novellen*	Fr. lett.	1874
Loveling (Rosalie en Virginie-	*Nieuwe Novellen*	Fr. lett.	1882
Loveling (Rosalie en Virginie-	*Polydoor en Theodoor e. a. Novellen en Schetsen*	Fr. lett.	1882
Loveling (Virginie-	*In onze Vlaamsche Gewesten*	Fr. lett.	1877
Loveling (Virginie-	*Een liedje mijner kindsheid*	Dichtw.	
Loveling (Virginie-	*Sophie*	Fr. lett.	1885
Loveling (Virginie-	*Voor oog en hart*	Kinderw.	1890
Loveling (Virginie-	*Een winter in het Zuiderland*	Fr. lett.	1890
Loveling (Virginie-	*Een dure eed*	Fr. lett.	1890
Loveling (Virginie-	*Eene Idylle*	Fr. lett.	1890
Loveling (Virginie-	*Idonia*	Fr. lett.	1891
Loveling (Virginie-	*Een vonkje van genie*	Fr. lett.	1893
Loveling (Virginie-	*De bruid dee Heeren*	Fr. lett.	1895
Loveling (Virginie-	*Mijnheer Connehaye*	Fr. lett.	1895
Loveling (Virginie-	*Het land der verbeelding*	Fr. lett.	1896
Loveling (Virginie-	*Madelaine*	Fr. lett.	1897
Ludwig (E.- (Mej. W. G. E. Wolter)	*Voorjaarsbloemen*	Fr. lett.	1889
Lydia (ps.)	*Schetsen uit het leven*	Fr. lett.	1874
M. (Mevr. E. C. v. d.- (Mevr. Egb. C. de Wijs-v. d. Mandele)	*Het Wetboek van Mevr. Etiquette*	Opvoedk.	1893

Digitized by Google

Anna de Savornin Lohman

Digitized by Google

THE NEW YORK
PUBLIC LIBRARY

Digitized by Google

SCHRIJFSTER.	TITEL.	Rubriek-indeeling.	Jaar van uitg.
Maar-v. d. Boom (Mevr. de la-	*Eerste en eenige Nederlandsche knipmethode*	Ond. Conf.	1891
Maas (Betsy-	*Wat ik mijne meisjes op den kookcursus leerde*	Ond. Huish.	1893
Maître-Buse (Mevr. C. C. E. Le-	*Een licht op ons pad*	Sticht. lect.	1895
Maleia (Mej. A. M. H. Nahuys)	*Aduna*	Fr. lett.	1878
Maleia (Mej. A. M. H. Nahuys)	*Scheurkalender*	Verzamelw.	1880
Maleia (Mej. A. M. H. Nahuys)	*Korenaren.*	Verzamelw.	1885
Maleia (Mej. A. M. H. Nahuys)	*De vrouw van den Gouverneur van Parijs*	Fr. lett.	1896
Maleia (Mej. A. M. G. Nahuys)	*Onze gedenkdagen*	Dichtw.	1896
Malmberg (Johanna-	*Het verdwenen testament*	Fr. lett.	1892
Mara (ps.)	*Stukken kinderleven*	Fr. lett.	1896
Mara (ps.)	*Pleegzuster zijn*	Ziek.verpl.	1897
Margaretha (Mevr. Terwogt)	*Sprookjes en vertellingen*	Kinderw.	1882
Maria	*Korte levensbeschrijving van een Joodsch meisje dat haren Messias vond*	Sticht. lect.	1892
Marianne (ps.)	*Een rampzalig huwelijk*	Fr. lett.	1871
Marianne (ps.)	*Schets uit het Europeesch leven in de binnenlanden van Java*	Fr. lett.	1878
Marianne (ps.)	*Hoe Jacob Vorder kerstfeest vierde*	Kinderw.	1889
Manden (A. C.-	*Handleiding tot het bereiden van voedingsm. voor zieken en herstellenden*	Huish.	1894
Manden (A. C.-	*Recepten van de Haagsche kookschool*	Huish.	1895
Mandele (Egb. C. v. d.- (Mevr. E. de Wijs-v. d. Mandele) Zie: E. C. v. d. M.	*Zusterzielen*	Fr. lett.	
Marie (ps.)	*Stille uren*	Sticht. lect.	1874
Marie (ps)	*Knorrepotje*	Kinderw.	1887
Marie (ps.)	*Een bruid op keur*	Fr. lett.	1887
Marie (ps.)	*Een kerstavond bij neef Frits*	Kinderw.	1889
Marie (ps.)	*Martha*	Kinderw.	1889

Digitized by Google

SCHRIJFSTER.	TITEL.	Rubriek-indeeling.	Jaar van uitg
Marie (Tante-	*Voor onze kleinen* (Berijmde vertellingen)	Kinderw.	1895
Marie d'Angleterre (épouse de Guillaume III)	*Lettres de* —	Brieven.	1880
Mario (Mevr. Lamping v. Bosse)	*Aleide*	Fr. lett.	1884
Mario (Mevr. Lamping v. Bosse)	*Levensstrijd*	Fr. lett.	1886
Mario (Mevr. Lamping v. Bosse)	*Schetsen en novellen*	Fr. lett.	1888
Mario (Mevr. Lamping v. Bosse)	*De Morissons*	Fr. lett.	1890
Martha (ps.)	*De onbekende verderver* (*ten voordeele der choleralijders*)	Gezondh. leer	1866
Martha (Tante-	*Hoe wij huishielden zonder meiden*	Huish.	1876
Mastenbroek (Maria-	*Een vrouwenleven*	Fr. lett.	1869
Mathilda (Marie Sloot)	*Euphrosyne.* Novelle	Fr. lett.	1878
Mathilda (Marie Sloot)	*Anna van Horst*	Fr. lett.	1894
Meerten-Schilperoort (A. B. v.-	*Vergeet ons niet* (proza en poezie voor de jeugd)	Kinderw.	1850
Meerten-Schilperoort (A. B. v.-	*Mara* (woorden van troost in verschillende treurkamers)	Sticht. lect.	1850
Meerten-Schilperoort (A. B. v.-	*Het leven van Dr. Maarten Luther*	Levensbeschr.	1851
Meerten-Schilperoort (A. B. v.-	*Premier vocabulaire* (Holl.-Fransch)	Ond. taalk.	1851
Meerten-Schilperoort (A. B. v.-	*De Christelijke feestdagen*	Sticht. lect.	1852
Meerten-Schilperoort (A. B. v.-	*Een vriendelijk woord van raad, troost en opbeuring*	Sticht. lect.	1852
Meerten-Schilperoort (A. B. v.-	*Suite du premier vocabulaire*	Ond. taalk.	1853
Meerten-Schilperoort (A. B. v.-	*Geschiedenis der Apostelen*	Sticht. lect.	1853
Meerten-Schilperoort (A. B. v.-	*Woorden van moederlijke liefde aan mijne dochter Mathilde*	Sticht. lect	1854
Meerten-Schilperoort (A. B. v.-	*Kinderbijbel*	Kinderw.	1858
Meerten-Schilperoort (A. B. v.-	*De beslissende ure*	Sticht. lect.	1858
Meerten-Schilperoort (A. B. v.-	*First Dutch and English vocabulary for young beginners*	Ond. taalk.	1860
Meerten-Schilperoort (A. B. v.-	*Beknopte schets der mythologie*	Godenleer	1863
Meerten-Schilperoort (A. B. v.-	*Gids voor jongelieden v. besch. stand*	Opvoedk.	
Meerwlaer (Joh. R. Peaux)	*Dodo*	Fr. lett.	1897

Digitized by Google

SCHRIJFSTER.	TITEL.	Rubriek-indeeling.	Jaar van uitg.
Meisekke Smith (W.-	*Kinderen der zon*	Fr. lett.	1896
Mey (Henriette v. d.-	*Deutsches Lesebuch für höhere Töchterschulen*	Ond. taalk.	1882
Mey (Henriette v. d.-	*Eugen Richter* (Mann. v. beteekenis)	Levensbeschr.	1888
Meyer (Clarisse J.-	*De Engelsche consul in het Oosten*		
Meyboom (S. G. F.-	*Eenvoudig huishoudboek*	Huish.	1894
Meyboom (Margaretha-	*Vrouwenwerk.* Schetsen	Fr. lett.	1895
Melati van Java (Mej. M. Sloot)	*De familie van den resident*	Fr. lett.	1875
Melati van Java (Mej. M. Sloot)	*De Jonkvrouw v. Groenerode*	Fr. lett.	1875
Melati van Java (Mej. M. Sloot)	*In de lente vergaard*	Fr. lett.	1876
Melati van Java (Mej. M. Sloot)	*Fantasiën*	Fr. lett.	1878
Melati van Java (Mej. M. Sloot)	*Fernand*	Fr. lett.	1878
Melati van Java (Mej. M. Sloot)	*Angeline's beloften*	Fr. lett.	1879
Melati van Java (Mej M. Sloot)	*Kijkjes in onze Oost*	Fr. lett.	1880
Melati van Java (Mej. M. Sloot)	*Fantasiën.* (Henriëttes herinneringen)	Fr. lett.	1880
Melati van Java (Mej. M. Sloot)	*La Renzoni*	Fr. lett.	1881
Melati van Java (Mej. M. Sloot)	*De gesluierde schilderij*	Fr. lett.	1883
Melati van Java (Mej. M. Sloot)	*Dorenzathe*	Fr. lett.	1885
Melati van Java (Mej. M. Sloot)	*Hermelijn*	Fr. lett.	1885
Melati van Java (Mej. M. Sloot)	*Miss Campbell en andere verhalen*	Fr. lett.	1885
Melati van Java (Mej. M. Sloot)	*Het land van Walter Scott*	Fr. lett.	1887
Melati van Java (Mej. M. Sloot)	*Ontmaskerd*	Fr. lett.	1887
Melati van Java (Mej. M. Sloot)	*Eigen schuld.* (Bibl. v. Meisjes, dl 3)	Kinderw.	
Melati van Java (Mej. M. Sloot)	*Freule Lili.* (Warendorff Nov. Bibl. No. 2)	Fr. lett.	
Melati van Java (Mej. M. Sloot)	*Het viooltje van St. Germain* (Onze Selekta No. 1)	Kinderw.	
Melati van Java (Mej. M. Sloot)	*Johans avontuur.* (N. Bibl. v. d. J., 4e ser., dl. 3)	Kinderw.	
Melati van Java (Mej. M. Sloot)	*Roza Marina*	Fr. lett.	1892
Melati van Java (Mej. M. Sloot)	*Jeanne d'Arc*	Fr. lett.	1894
Melati van Java (Mej. M. Sloot)	*Motto-album*	Verzamelw.	1894
Melati van Java (Mej. M. Sloot)	*In eigen huishouding*	Fr. lett.	1895
Melati van Java (Mej. M. Sloot)	*In extremis*	Fr. lett.	1896
Melati van Java (Mej. M. Sloot)	*Herfstdraden*	Fr. lett.	
Melati van Java (Mej. M. Sloot)	*De freule*	Fr. lett.	
Melati van Java (Mej. M. Sloot)	*Bonte wimpels*	Fr. lett.	1897
Melati van Java (Mej. M. Sloot)	*De ring der Grootvorstin*	Fr. lett.	

Digitized by Google

SCHRIJFSTER.	TITEL.	Rubriek-indeeling.	Jaar van uitg.
Melati van Java (Mej. M. Sloot)	*De nieuwe Mevr. Verhooghe*	Fr. lett.	
Mercier (Helene-	*Over arbeiderswoningen*	Staatswetens.	1887
Mercier (Helene-	*Verbonden schakels*	Fr. lett.	1889
Mercier (Helene-	*Sociale droomen en dàden*	Fr. lett.	1893
Mercier (Helene-	*Sociale schetsen*	Fr. leti.	1897
Mercier (Helene-	*Drie maanden fabrieksarbeider*	Staatswetens.	1897
Merks (Anna Katharina-	*Haar leven en haar werken mitsgaders een echt verhaal van alles wat er met haar is geschied*	Levensbeschr.	1860
Messine (Juliette la-	*La pauvreté*	Fr. lett.	1860
Meta (Mej. M. E. Pijnappel)	*Duifjes en bokjes*	Kinderw.	1885
Meta (Mej. M. E. Pijnappel)	*Kunst-Flora* (voor 't maken van papieren bloemen)	Handw.	1894
Mina (ps.)	*Hoe het in den goeden ouden tijd toeging*	Fr. lett.	1869
Moeder (Eene-	*De kinderdoop*		1866
Moens (Petronella-	*De kleine Suze Bronkhorst*	Kinderw.	1856
Moens (Petronella-	*De predikantsweduwe en hare kweekelingen*	Kinderw.	1857
Moltzer (Ernestine-	*Dickens Scheurkalender*	Verzamelw.	1876
Mossel (I. F. D.-	*Asclepische Gentianen*	Verzamelw.	1889
Mossel (I. F. D.-	*Lenteleven Godsd. Liederen*	Dichtw.	
Mucke (Klara-	*Over den physichen en moreelen invloed der moeder op haar kind vóór de geboorte*	Gezondh. l.	1890
Muller (Anna-	*Brei- en knoopboekje met* 57 *patronen*	Handw.	1871
Muller (Christine (Mevr. v. Walree-Gobée)	*Lief en leed uit een kleine wereld*	Fr. lett.	1869
Muller (Christine (Mevr. v. Walree-Gobée)	*Wilmerdonck*	Fr. lett.	1877
Muller (M. A.- (Massis Berkhout)	*Wat de Kerstboom ons zegt*	Kinderw.	1871

Digitized by Google

SCHRIJFSTER.	TITEL.	Rubriek-indeeling.	Jaar van uitg.
Muz (A. J. S.- (v. Herm. v. Dijk)	*Tooverklokjes*	Fr. lett.	1871
Naber (Johanna W. A.-	*Rechlindis* (handl. bij het kunstnaaldwerk)	Text. kunst.	1887
Naber (Johanna W. A.-	*Kracht en zwakheid* (Beeld van Angélique Arnaud 1591-1661)	Fr. lett.	1890
Naber (Johanna W. A.-	*De laatste tijden van Port-Royal* 1661—1711	Fr. lett.	1890
Naber (Johanna W. A.-	*Naast de kroon. Renata van Frankrijk*	Fr. lett.	1897
Naber (Johanna W. A.-	*Letters en vignetten van Elisabeth Brandt*	Handw.	
Naber (Johanna W. A.- en L. de Neve	*De Vorstinnen v. h huis v. Oranje Nassau* (m. portr.)	Levensbeschr.	1898
Nada (ps.)	*Een ingezonden stuk* (blijspel)	Tooneel	1889
Nada (ps.)	*Zijn kind*	Tooneel	1889
Nagel (Louise van- (Mevr. Haverkotte van Nagel)	*Zangen der Zee* (met strandgezichten)	Dichtw.	1888
Nancy (ps.)	*De veeziekte of doet wel dengenen, die u haten*	Fr. lett.	1888
Nella (Mej. C. T. E. Willems)	*Veldbloempjes*	Fr. lett.	1894
Nellie (Mevr. van Kol)	*Bloemensprookjes*	Fr. lett.	1883
Nellie (Mevr. van Kol)	*Brieven van Minette*	Brieven	1883
Nellie (Mevr. van Kol)	*Sprookjes en vertellingeu*	Kinderw.	1885
Nellie (Mevr. van Kol)	*Schetsen en fragmenten*	Fr. lett.	1886
Nellie (Mevr. van Kol)	*Onze avonduurtjes en andere paedagogische schetsen*	Fr. lett.	1891
Nevius (Sara-	*Een aandachtig leerling van den Heere Jezus door Hemzelven geleerd*	Sticht. lect.	1875
Nina (ps.)	*Zeewier*	Fr. lett.	1890
Nji. Sri (A. Berkhout Wageningen)	*Clara Wildeman*	Fr. lett.	1892
Noordwal (Cornelie-	*Kleine Trees*	Fr. lett.	1895
Noordwal (Cornelie-	*Freule Edith*	Fr. lett.	1896
Nooten (Bertha Hoola van-	*Fleurs, fruits et feuillages choisis de l'île de Java peints d'après nature*	Sch. k.	1885

Digitized by Google

SCHRIJFSTER.	TITEL.	Rubriek-indeeling.	Jaar van uitg.
Nore (Ada- (P. J. v. Noorda)	*Eerstelingen.* (Verspreide dichtstukjes)	Dichtw.	1885
Nyenhuis (Mej. C.-	*Kitty*	Kinderw.	
Nyenhuis (Mej. C.-	*Betsy*	Kinderw.	
Nyenhuis (Mej. C.-	*Het portret met de granaatbloesems*	Kinderw.	
Nyenhuis (Mej. C.-	*De buurtjes*	Kinderw.	
Nyenhuis (Mej. C.-	*Een vrije middag*	Kinderw.	
Nyenhuis (Mej. C.-	*Moeder Hanneke*	Kinderw.	
Nyenhuis (Mej. C.-	*Willem de duitendief*	Kinderw.	
Nyenhuis (Mej. C.-	*Geertje en Willem*	Kinderw.	
Nyenhuis (Mej. C.-	*Hun huisje*	Kinderw.	
O. D. A. (ps.)	*Grootvaders klimop*	Kinderw.	1894
O. Marie-	*Poésies*	Dichtw.	1851
O. (Freule B. van-	*Leven v. d H. Isidorius enz.*	niet i. d. hand. Sticht. lect.	
Olga (prinses-	*Poverina*	Fr. lett.	1898
Olyphant-Schoch (Mevr.-	*Liederen van strijd en overwinning*	Dichtw.	
Ongenoemde (Mevr. Bohn-Beets)	*Onze buurt*	Fr. lett.	1861
Onsenoord-Otto (E. M. A. van-	*Handleiding voor het maken van papieren bloemen*	Handw	1893
Onsenoord-Otto (E. M. A. van-	*Handleiding bij het maken van bloemen van papier en en doek*	Handw.	1896
Ophemert (C. van-	*Marie's idealen en het kasteel Greifenstein*	Fr. lett.	1888
O. v. D. (Mevr. v. Osselen v. Delden)	*Frank en Paula*	Kinderw.	
O. v. D. (Mevr. v. Osselen v. Delden)	*Ik wil leeren het ABC*	Kinderw.	
O. v. D. (Mevr. v. Osselen v. Delden)	*Mijn liefste sprookje*	Kinderw.	
O. v. D. (Mevr. v. Osselen v. Delden)	*De kleine Frits*	Kinderw.	
O. v. D. (Mevr. v. Osselen v. Delden)	*'t Jodinnetje van Elspeet.*	Kinderw.	
	Haasje Rozegaarde. Baas Willems	Kinderw.	1895
O. v. D. (Mevr. v. Osselen v. Delden)	*Arthur's viool. Vervolg van kleine Frits*	Kinderw.	1896
Overzee (Henriette van- (Mevr. Simon geb. Fritzen)	*Frieda de Montigny*	Fr. lett.	1851

Digitized by Google

MEVR OLIPHANT-SCHOCH.

Digitized by Google

THE NEW YORK
PUBLIC LIBRARY

ASTOR, LENOX
TILDEN FOUNDATIONS

Digitized by Google

SCHRIJFSTER.	TITEL.	Rubriek-indeeling.	Jaar van uitg.
Pau (Tante-	*Prenteboek*	Kinderw.	
Pelsma (W.-	*'t Beslist noodige v. het handwerkonderwijs*	Onderw.	
Pelsma (W.-	*Handl. tot de kennis van stoffen*	Warenk.	1898
Perk (Betsy-	*Een kruis met rozen*	Fr. lett.	1864
Perk (Betsy-	*Sixtus IV en Lorenzo de Medicis*	Fr. lett.	1869
Perk (Betsy-	*Elisabeth van Frankrijk*	Fr. lett.	1870
Perk (Betsy-	*De rechtvaardiging van J. Odé toegelicht*	Staatsw.	1870
Perk (Betsy-	*Een vraag over het doel van „Arbeid adelt" beantwoord*	Staatsw.	1874
Perk (Betsy-	*Tesselschade.* (Novelle)	Fr. lett.	1874
Perk (Betsy-	*Valsche schaamte.* (Roman Bibl. dl. 24)	Fr. lett.	
Perk (Betsy-	*Mijn ezeltje en ik*	Fr. lett.	1874
Perk (Betsy-	*Neef Joseph*	Fr. lett.	1875
Perk (Betsy-	*De sterren liegen niet!* (Drama)	Tooneel	1875
Perk (Betsy-	*Anna van Bretagne*	Fr. lett.	1878
Perk (Betsy-	*Elizabeth de jonkvrouw van 't kasteel Valkenburg*	Tooneel	1878
Perk (Betsy-	*Lang zal hij leven!*		1881
Perk (Betsy-	*Mejonkvr. de Laval onder Alex. en Nicolaas van Rusland*	Fr. lett.	1883
Perk (Betsy-	*Oud en jong*	Fr. lett.	1885
Perk (Betsy-	*Yline, Prinses Daschkoff-Warenzoff*	Fr. lett.	1885
Perk (Betsy-	*De laatste der Bourgondiërs in Gent en Brugge* 1477-81	Fr. lett.	1885
Perk (Betsy-	*Een recruut op Corsica*	Fr. lett.	1887
Perk (Betsy-	*De wees van Averillo*	Fr. lett.	1888
Perk (Betsy-	*Uit het roode boek van den laatste der ridders*	Fr. lett.	1888
Perk (Betsy-	*Kijkjes in België*	Fr. lett.	1888
Perk (Betsy-	*In het paleis der Bourgondiërs te Brussel*	Fr. lett.	1889
Perk (Betsy-	*Kapitein Flahot*	Fr. lett.	1890
Perk (Betsy-	*'t Recept van den dokter*	Fr. lett.	1891
Perk (Betsy-	*Novellistisch kwartet*	Fr. lett.	
Philaletha (Mej. T. J. Kikkert.)	*Spiegel voor dienstmeisjes.*	Fr. lett.	1860
Philemon (Perk (Betsy-.)	*Tense en haar huisgezin.*	Fr. lett.	1882

Digitized by Google

SCHRIJFSTER.	TITEL.	Rubriek-indeeling.	Jaar van uitg.
Philothea (ps.)	*Godsdienstig huisboek voor katholieken van alle standen*	Sticht. lect.	1855
Pierson (Mevr.-	*Bijbelsch dagboekje voor kinderen*	Kinderw.	
Pierson (Mevr.-	*De bijbel in het leven*	Sticht. lect.	
Pierson (Mevr.-	*Maria. Schets uit den tegenwoordigen tijd*	Fr. lett.	1856
Pierson (Mevr.-	*Bijbelsche geschiedverhalen*	Kinderw.	
Pierson (Mevr.-	*Oom Karel*	Kinderw.	
Pinxteren (A. van-	*Twee vertellingen*	Kinderw.	1857
Plate (Mej.-	*Brieven van een kranke aan eene kranke*	Brieven	
Pleegzuster (Eene-	*Aan Mara van —*	Ziekenverpl.	1898
Pole (Henriette-	*Uit een jong leven. Roman bbl. dl. 27*	Fr. lett.	
Pole (Henriette-	*Albertine's geheim*	Fr. lett.	1886
Fole (Henriette-	*Een donkere schaduw*	Fr. lett.	1889
Pont (M. W. Maclaine-	*Het huis aan de haven*	Fr. lett.	
Pont (M. W. Maclaine-	*De poorterszoon van Hoorn*	Fr. lett.	1895
Pont (M. W. Maclaine-	*Uit de Over-Betuwe*	Fr. lett.	1897
Poons-van Biene (E.-	*De gelegenheidsdichter* (oorspr. blijspel)	Tooneel	1890
Poons-van Biene (E.-	*Dilettanten* (oorspr. blijspel)	Tooneel	1890
Poons-van Biene (E.-	*Jenny* (oorspr. tooneelspel in 1 bedrijf)	Tooneel	1892
Pijnappel (M. E.-	*Duifjes en bokjes*	Kinderw.	1885
Pijnappel (M. E.-	*Klein Hansje*	Kinderw.	1886
Pijnappel (M. E.-	*Nog dapperder dan Piet Hein*	Kinderw.	1886
Pijnappel (M. E.-	*Een klaverblad van vier*	Kinderw.	1887
Pijnappel (M. E.-	*Onze doornen*	Kinderw.	1889
Pijnappel (M. E.-	*De nieuwe zakken*	Kinderw.	1890
Pijnappel (M. E.-	*Rika*	Kinderw.	1890
Pijnappel (M. E -	*Uit de natuur. Twee wandelingen met Max*	Kinderw.	1890
Quarlès (Mevr.- (Anna Maria Anderson.)	*Schetsen naar het leven*	Fr. lett.	1880
Quarlès (Mevr.- (Anna Maria Anderson.)	*Aquarellen*	Fr. lett.	1881
Quarlès (Mevr.- (Anna Maria Anderson.)	*Clebitius „Nachtegaal"*	Fr. lett.	1881

Digitized by Google

SCHRIJFSTER.	TITEL.	Rubriek-indeeling.	Jaar van uitg.
Quarlès (Mevr.- (Anna Maria Anderson.)	*Cyriacus de kloostergek*	Fr. lett.	1882
Quarlès (Mevr.- (Anna Maria Anderson.)	*Sabine*	Fr. lett.	1882
Quarles (Mevr.- (Anna Maria Anderson.)	*Zoo zijn er*	Fr. lett.	1882
Quarlès (Mevr.- (Anna Maria Anderson.)	*Eene Christin uit Holland e. a. verhalen*	Fr. lett.	1883
Quarlès (Mevr.- (Anna Maria Anderson.	*Een roman naar het leven*	Fr. lett.	1884
Quarlès (Mevr.- (Anna Maria Anderson.)	*Aphorismen*	Fr. lett.	1884
Quarlès (Mevr. (Anna- Maria Anderson)	*De ruiter met het rosse paard*	Fr. lett.	1884
Quarlès (Mevr.- (Anna Maria Anderson)	*Hebron*	Fr. lett.	1884
Quarlès (Mevr.- (Anna Maria Anderson)	*Historische verhalen*	Fr. lett.	1885
Redder (Grietje-	*Christelijke bevinding op weg naar den hemel*	Sticht. lect.	1866
Redichem (A. v.- (Mej. A. v. d. Flier)	*Uit het Oosten en het Westen*	Kinderw.	1891
Redichem (A. v.- (Mej. A. v. d. Flier)	*De familie van Thorning*	Fr. lett.	1892
Redichem (A. v.- (Mej. A. v. d. Flier)	*De laatste van het Hollandsche huis*	Fr. lett.	1897
Redichem (A. v.- (Mej. A. v. d. Flier)	*Zege of ondergang*	Fr. lett.	1898*)
Redichem (A. v.- (Mej. A. v. d. Flier)	*Catharina Cornaro*		
Redichem (A. v.- (Mej. A. v. d. Flier)	*De Wonderhoorn*	Kinderw.	
Redichem (A. v.- (Mej. A. v. d. Flier)	*De Nichtjes van Strehla*	Kinderw.	
Redichem (A. v.- (Mej. A. v. d. Flier)	*Gerard van Wathringhe*	Fr. lett.	
Redichem (A. v.- (Mej. A. v. d. Flier)	*Jonker Frans*	Fr. lett.	
Redichem (A. v.- (Mej. A. v. d. Flier)	*De koning uit het Zuiden*	Fr. lett.	
Rees (Catharina F. van-	*De Duitsche eik*	Fr. lett.	1870
Rees (Catharina F. van-	*Herinneringen uit het Zuiden*	Fr. lett.	1870
Rees (Catharina F. van-	*Een koningin zonder kroon*	Fr. lett.	1873
Rees (Catharina F. van-	*Muzikale novellen*	Fr. lett.	1876
Rees (Catharina F. van-	*Op kostschool* (blijspel)	Tooneel	1878
Rees (Catharina F. van-	*Uit het verleden*	Fr. lett.	1879
Rees (Catharina F. van-	*Zuid Afrikaansche novellen*	Fr. lett.	1880
Rees (Catharina F. van-	*Frederik Chopin*	Levensbeschr	1880
Rees (Catharina F. van-	*Oostersch bloed*	Fr. lett.	1881
Rees (Catharina F. van-	*Zoo zijn er*	Fr. lett.	1882

*) Zal nog dit jaar verschijnen.

Digitized by Google

SCHRIJFSTER.	TITEL.	Rubriek-indeeling.	Jaar van uitg.
Rees (Catharina F. van-	*De koning der symfoniën* (Beethoven)	Levensbeschr.	1882
Rees (Catharina F. van-	*De familie Mixpicle*	Fr. lett.	1883
Rees (Catharine F. van-	*Na Emilie's dood. 't Wordt licht*	Fr. lett.	1884
Rees (Catharina F. van-	*Van dezelfde familie*	Fr. lett.	1884
Rees (Catharina F. van-	*Allen schuldig*	Fr. lett.	1884
Rees (Catharina F. van-	*De eersten van de stad*	Fr. lett	1884
Rees (Catharina F. van-	*In Dei Gloriam.* Levensschets van Joh. Sebastiaan Bach.	Levensbeschr.	1885
Rees (Catharina F. van-	*De parel van het hof van Gelre*		1887
Rees (Catharina F. van-	*Varia.* Novellen	Fr. lett.	1887
Rees (Catharine F. van-	*De Venetiaansche nachtegaal*	Fr. lett.	1888
Rees (Catharine F. van-	*Schijn en wezen*	Fr. lett.	
Rees (Catharina F. van-	*In vuur en vlam*	Fr. lett.	1889
Rees (Catharine F. van-	*Hollands ontrouw*	Fr. lett.	1890
Rees (Catharine F. van-	*De Volkscomponist* (Karel Maria von Weber)	Fr. lett.	1893
Rees (Catharine F. van-	*Leopolds zoon*	Fr. lett.	
Rees (Mevr. J. van-	*Ik wou dat ik rijk was*	Kinderw.	1882
Rees (Mevr. J. van-	*Aan zee*	Kinderw.	1889
Rees (Mevr. J. van-	*De morgenstond*	Kinderw.	1889
Rees (Mevr. J. van-	*Grootmoeder's sprookje*	Kinderw.	1889
Rees (Mevr. J. van-	*Mijn broertje*	Kinderw.	1889
Reehorst (C. C. ter-	*De motten in ons midden*	Fr. lett.	1888
Reehorst (C. C. ter-	*Een paarl gelijk*	Fr. lett.	1890
Reinbach (Wilhelmine-	*Albert Overberg*	Fr. lett.	1896
Reinbach (Wilhelmine-	*Otto van Lansveldt*	Fr. lett.	1897
Rennes (Catharina van-	*Van kleinen Frits*	Muziek	1887
Rennes (Catharina van-	*Eeu avontuurlijke tocht*	Muziek	1887
Rennes (Catharina van-	*Drie liederen met pianobegeleiding*	Muziek	1888
Rennes en A. Snellen (Catharina v.-	*In de muizenwereld*	Muziek	
Rethaan-Macaré (Mevr.-	*Parijs en de wereldtentoonstelling*		1856
Richardson (Elisa-	*Herinneringen eener non in* 1855	Fr. lett.	1877
Riem-Vis (Wilhelmina-	*De kleine wildzang*	Kinderw.	1891
Riem-Vis (Wilhelmina-	*Lize's prijs*	Kinderw.	1891

Digitized by Google

SCHRIJFSTER.	TITEL.	Rubriek-indeeling.	Jaar van uitg.
Riem-Vis (Wilhelmina-	*Een blijde kerstdag in de Drentsche venen*	Kinderw.	1894
Riem-Vis (Wilhelmina-	*Nellie of de weg naar den hemel*	Kinderw.	1894
Riem-Vis (Wilhelmina-	*In ballingschap*	Fr. lett.	1894
Riem-Vis (Wilhelmina-	*De pelgrim. Uit den laatsten hongersn. in Rusland*	Fr. lett.	1894
Riem-Vis (Wilhelmina-	*Vaska en Arma (Uit de ballingschap in Rusland)*	Fr. lett.	1894
Riem-Vis (Wilhelmina-	*Waarom Wilhelmina honger moest lijden*	Kinderw.	1894
Riem-Vis (Wilhelmina-	*De mooiste naam*	Kinderw.	1895
Riem-Vis (Wilhelmina-	*Door de menschen verstooten*	Kinderw.	1895
Riem-Vis (Wilhelmina-	*Groote gevolgen v. e. klein kwaad*	Kinderw.	1895
Riem-Vis (Wilhelmina-	*In de bosschen van Florida*	Kinderw.	1895
Riem-Vis (Wilhelmina-	*Saddy of de Zigeunerknaap*	Kinderw.	1895
Riem-Vis (Wilhelmina-	*Uit doodsgevaar gered*	Kinderw.	1895
Riem-Vis (Wilhelmina-	*Door eene onzichtbare hand geleid*	Kinderw.	1896
Riem-Vis (Wilhelmina-	*Hoe kleine Ben bidden leerde*	Kinderw.	1896
Riem-Vis (Wilhelmina-	*Waartoe groote rampen soms dienen moeten*	Kinderw.	1896
Riem-Vis (Wilhelmina-	*Acht jaar in Siberie*	Fr. lett.	1897
Riem-Vis (Wilhelmina-	*Grootmoeders ring*	Kinderw.	1897
Riem-Vis (Wilhelmina-	*Keesje de zandman*	Kinderw.	1897
Riem-Vis (Wilhelmina-	*De kleine voddenraapster*	Kinderw.	1897
Riek (Tante- (Mej. D. Quanjer)	*'s Zomers buiten*	Fr. lett.	1892
Riek (Tante- (Mej. D. Quanjer)	*Voor kleine kleuters*	Kinderw.	1894
Riek (Tante- (Mej. D. Quanjer)	*Wie speelt er mee?*	Kinderw.	1894
Riek (Tante- (Mej. D. Quanjer)	*Wie drinkt er mee?*	Kinderw.	1895
Riek (Tante- (Mej. D. Quanjer)	*Zonneschijntje*	Kinderw.	1895
Riek (Tante- (Mej. D. Quanjer)	*Het biggenmoedertje (met versjes)*	Kinderw.	1895
Riek (Tante- (Mej. D. Quanjer)	*De oude kleerkist*	Kinderw.	1895
Riek (Tante- (Mej. D. Quanjer)	*Ons grauwtje*	Kinderw.	1897
Riek (Tante- (Mej. D. Quanjer)	*Oolijk en vroolijk*	Kinderw.	1897
Riek (Tante- (Mej. D. Quanjer)	*Hondjes en poesjes voor kleine snoesjes*	Kinderw.	
Riek (Tante- (Mej. D. Quanjer)	*Ons mopje*	Kinderw.	
Riek (Tante- (Mej. D. Quanjer)	*De gelaarsde kat*	Kinderw.	
Riek (Tante- (Mej. D. Quanjer)	*De kindervriend*	Kinderw.	
Riek (Tante- (Mej. D. Quanjer)	*Een sprookje*	Kinderw.	
Riek (Tante- (Mej. D. Quanjer)	*Dartele snaken*	Kinderw.	
Riek (Tante- (Mej. D. Quanjer)	*Kinderspelen*	Kinderw.	
Riek (Tante- (Mej. D. Quanjer)	*Katjesspel*	Kinderw.	

Digitized by Google

SCHRIJFSTER.	TITEL.	Rubriek-indeeling.	Jaar van uitg
Rijnkerke-Olthuis (Mevr. v.-	*De vrouw in haar huis en daarbuiten*	Opvoedk.	1889
Rita (ps.)	*De kleine graaf*	Fr. lett.	1894
Roemers-Visscher (Anna- *)	*Uitgelezen brabbeling*	Fr. lett.	1851
Roemers-Visscher (Anna- *)	*Al haar gedichten met portret*	Dichtw.	1881
Roemers-Visscher (Anna- en Maria Tesselschade-Visscher *)	*Gedichten*	Dichtw.	1851
Roorda-Suringar (Mevr.-	*Vademecum voor geest en hart*	Verzamelw.	1887
Roorda-Suringar (Mevr.-	*Handleiding tot het knippen en naaien van onderkleederen*	Onderw.Conf.	1887
Rosa (ps.)	*De tooverlantaarn*	Kinderw.	1897
Rosa (ps.)	*Hoe alles gemaakt wordt*	Kinderw.	1897
Rutgers (Mej. J.-	*Abraham's offerande*	Fr. lett.	1867
Rutgers-Hoitsema (Mevr. M. W. H.-	*Pleidooi v. h. recht der vrouw*	Staatswetens.	1895
S. (Mevr.-	*Hond en kat*	Kinderw.	1880
S. (Bertha Laura-	*Het horloge van Frans*	Kinderw.	1881
S. (C. E. K. van-	*De oplettende breister*	Ond. handw.	1863
S. (Johanna S.-	*Die hand* (oorspr. novelle)	Fr. lett.	1894
Sally (Mevr. van den Burg)	*Drie predikantsdochters*	Fr. lett.	1880
Sally (Mevr. van den Burg)	*Twee novellen*	Fr. lett.	1881
Sally (Mevr. van den Burg)	*Schetsen uit het dagelijksche leven*	Fr. lett.	1883
Sally (Mevr. van den Burg)	*Drie novellen*	Fr. lett.	1886
Sänger (Clara W. M.-	*De roman van een rijk edelman*	Fr. lett.	1890
Sannetje (ps.)	*Een week in dienst der oude juffrouw Rimpel* (koddig winteravondlectuurtje)	Fr. lett.	1851
Schaap (J. M.-	*De lotgevallen van broer Jop*	Kinderw.	1885
Schaap (J. M.-	*Azor en zijn speelmakkertjes*	Kinderw.	1887

*) Herdruk.

Digitized by Google

SCHRIJFSTER.	TITEL.	Rubriek-indeeling.	Jaar van uitg.
Schaap (J. M.-	*Nellie Vierhout*	Fr. lett.	1888
Schaap (J. M.-	*Een klein, klein jokkentje maar*	Kinderw.	1889
Schalk (Henriette van der-	*Sonnetten en verzen in terzinen*	Dichtw.	1896
Scheltema-Tideman (Mevr. A. W.-	*Schetsen uit het vrouwenleven*	Fr. lett.	1891
Schneider (Lina-	*Bonifacius Oratorium*	Fr. lett.	
Seur (W. D. la-	*Madeliefjes*	Fr. lett.	
Sientje (ps.)	*Onmisbaar keukenboek*	Huish.	1880
Silvia (ps.)	*De vrouw in de maatschappij*	Staatsw.	1887
Sinclair (Catharina-	*Jane Bouverie of voorspoed en tegenspoed*	Fr. lett.	1853
Sloten (Jo v.- (J. v. Maurik-Sluyters)	*Groote en kleine menschen*	Fr. lett.	1889
Sloten (Jo v.- (J. v. Maurik-Sluyters)	*Levenstinten*	Fr. lett.	1890
Sloten (Jo v.- (J. v. Maurik-Sluyters)	*Asschepoes* (lever de rideau)	Tooneel.	1893
Sloten (Jo v.- (J. v. Maurik-Sluyters)	*Van Hollandschen bodem*	Fr. lett.	1894
Smits (de oude Mevrouw- (ps.)	*De dienstboden regeeren de wereld*	Huish.	1862
Snellen (Agatha-	*Nieuwelingen op de kostschool*	Kinderw.	1892
Snellen (Agatha-	*De Fransch-Duitsche oorlog*	Tooneel.	1894
Snellen (Agatha-	*De wraak eener modiste*	Tooneel.	1894
Snellen (Agatha-	*Jonkvrouw Edelweisz*	Tooneel.	1894
Snellen (Agatha-	*Versjes voor kinderen*	Kinderw.	1896
Snijders van Wissekerke (Mevr. M.-	*Zwarte vlinders*	Fr. lett.	1895
Soer (Elize-	*Verloren of gewonnen. Te zwaar geboet*	Fr. lett.	1883
Soer (Elize-	*Lenteminne*	Fr. lett.	1888
Soer (Elize-	*De Vlaamsche vesper*	Fr. lett.	1889
Soer (Elize-	*Marijke ter Linden*	Fr. lett.	1890
Soer (Elize-	*Despoot. De laatste uren van 2 koninginnen. Rassenhaat*	Fr. lett.	
Soer (Elize-	*Hugo Menalda*	Fr. lett.	1896
Soer (Marie-	*Frieda en Kitty Sanders*	Kinderw.	1888

Digitized by Google

SCHRIJFSTER.	TITEL.	Rubriek-indeeling.	Jaar van uitg.
Soer (Marie-	*Bert Sanders*	Kinderw.	1889
Sophia (Mevr.- (Vrouwe Mac-Leod)	*De menschen en de dieren*	Fr. lett.	1871
Spieker (Cornelia-	*Reisgenooten*(Indisch verhaal)	Fr. lett.	1876
Stapert (S. C.-	*Een mislukte partij*	Kinderw.	
Stoets-Majofski (L. J.-	*Een woord over het groote tooneel te Amsterdam*	Tooneel	1858
Stam (Henriette-	*De fijne keuken*	Huish.	
Stratenus (Louise-	*Noorsche bloemen*	Dichtw.	1873
Stratenus (Louise-	*Wilde rozen*	Dichtw.	1874
Stratenus (Louise-	*Luctor et Emergo*	Dichtw.	1883
Stratenus (Louise-	*Toewijding*	Fr. lett.	1883
Stratenus (Louise-	*Geluk*	Fr. lett.	1884
Stratenus (Louise-	*Anna van Nevelen*	Fr. lett.	1885
Stratenus (Louise-	*Brieven*	Brieven	1885
Stratenus (Louise-	*De woestenborg*	Fr. lett.	1885
Stratenus (Louise-	*Arme bloedverwanten*	Fr. lett.	1885
Stratenus (Louise-	*Zielenadel. Verspeeld*	Fr. lett.	1886
Stratenus (Louise-	*Beschermengelen*	Fr. lett.	1886
Stratenus (Louise-	*Vormen* (Handboek voor de samenleving)	Opvoedk.	1887
Stratenus (Louise-	*Een lange marteling*	Fr. lett.	1888
Stratenus (Louise-	*Madelon*	Fr. lett.	1888
Stratenus (Louise-	*Oostvoorne*	Fr. lett.	1890
Stratenus (Louise-	*Gewroken*	Fr. lett.	1890
Stratenus (Louise-	*Joséphine de Beauharnais*	Fr. lett.	1890
Stratenus (Louise-	*Lindendaal*	Fr. lett.	1890
Stratenus (Louise-	*Haar geheim*	Fr. lett.	1891
Stratenns (Louise-	*Hoe stierf zij*	Fr. lett.	1891
Stratenus (Louise-	*In verzoeking*	Fr. lett.	1891
Stratenus (Louise-	*De opvoeding der vrouw* (kleine handleiding)	Opvoedk.	1891
Stratenus (Louise-	*Verhoord gebed*	Fr. lett.	1891
Stratenus (Louise-	*Verloren geluk*	Fr. lett.	1891
Stratenus (Louise-	*In verzoeking*	Fr. lett.	1892
Stratenus (Louise-	*De verlatene*	Fr. lett.	1892
Stratenus (Louise-	*De Hoop van een geslacht*	Fr. lett.	1892
Stratenus (Louise-	*Hoogmoed* (tooneelspel in 3 bedr.)	Tooneel	1892
Stratenus (Louise-	*Hongersnood*	Fr. lett.	1893
Stratenus (Louise-	*Boete*	Fr. lett.	1893
Stratenus (Louise-	*Eene coquette*	Fr. lett.	1894
Stratenus (Louise-	*Slavenketenen*	Fr. lett.	1894

Digitized by Google

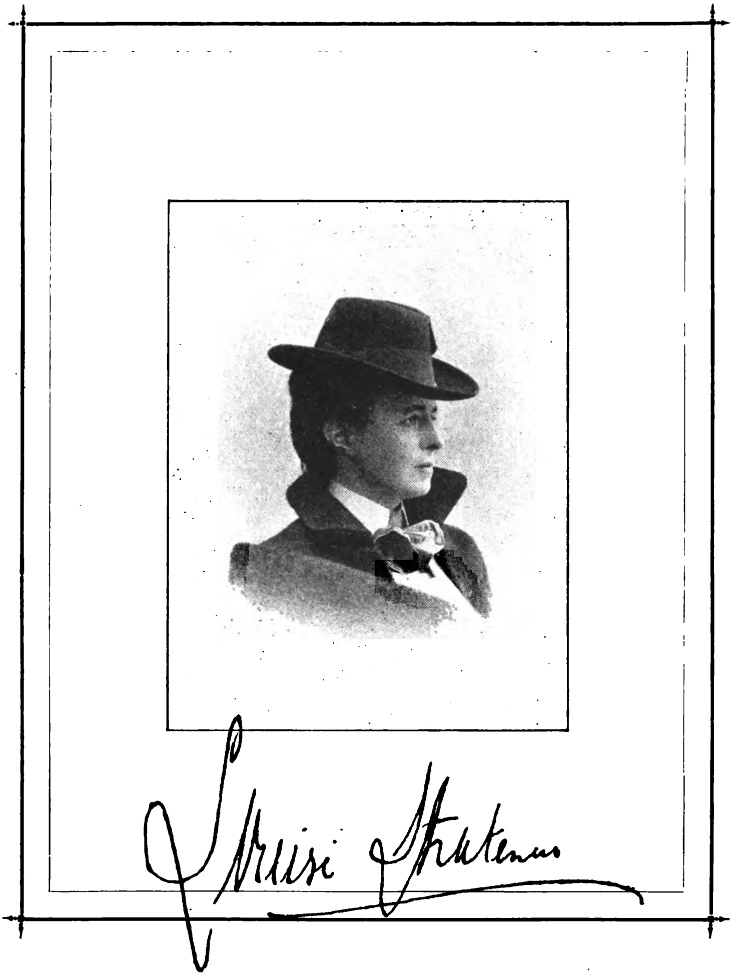

Digitized by Google

THE NEW YORK
PUBLIC LIBRARY

ASTOR, LENOX
TILDEN FOUNDATIONS

Digitized by Google

THE NEW YORK
PUBLIC LIBRARY

ASTOR, LENOX
TILDEN FOUNDATIONS

Digitized by Google

Hélène Lapidoth-Swarth

Digitized by Google

SCHRIJFSTER.	TITEL.	Rubriek-indeeling.	Jaar van uitg.
Stratenus (Louise-	*Tegengift*	Fr. lett.	1895
Stratenus (Louise-	*Anarchisten*	Fr. lett.	1895
Stratenus (Louise-	*In onze bosschen*	Fr. lett.	1896
Stratenus (Louise-	*De merelhof*	Fr. lett.	1897
Stratenus (Louise-	*Op een rijwiel de wereld rond*	Fr lett.	1897
Stratenus (Louise-	*Terugkeer* (oorspr. verhaal)	Fr. lett.	1897
Stratenus (Louise-	*Familiegeheimen*	Fr. lett.	
Stratenus (Louise-	*Leven om leven*	Fr. lett.	
Swarth (Hélène-	*Les printanières*	Dichtw.	1882
Swarth (Hélène-	*Blauwe bloemen*	Fr. lett.	1884
Swarth (Hélène-	*Kindersprookjes*	Fr. lett.	1886
Swarth (Hélène-	*Beelden en stemmen*	Fr. lett.	1887
Swarth (Hélène-	*Sneeuwvlokken*	Dichtw.	1888
Swarth (Hélène-	*Rouwviolen*	Dichtw.	1889
Swarth (Hélène-	*Uit het meisjesleven*	Kinderw.	1890
Swarth e. a. (Hélène-	*Zonnestralen* (vertellingen)	Kinderw.	1890
Swarth (Hélène-	*Lichtstralen*	Kinderw.	1890
Swarth e. a. (Hélène-	*Binnen- en buitenshuis*	Kinderw.	1891
Swarth (Hélène-	*Passiebloemen*	Dichtw.	1891
Swarth (Hélène-	*Poezie*	Dichtw.	1892
Swarth (Hélène-	*Verzen*	Dichtw.	1893
	Kleine schetsen	Fr. lett.	1893
Swarth (Hélène-	*Mijn naam* (muziek en piano-	Dichtw.	1893
Swarth (Hélène-	begel. van C. Andriessen Jr)		
Swarth (Hélène-	*Sprookjes*	Kinderw.	1894
Swarth (Hélène-	*Blanke duiven*	Dichtw.	1895
Swarth (Hélène-	*Van vrouwenleven*	Fr. lett.	1896
Swarth (Hélène-	*Diepe wateren*	Dichtw.	1897
Swarth (Hélène-	*Van vrouwenleed*	Fr. lett.	1897
Swarth (Hélène-	*Van vrouwenlot*	Fr. lett.	1897
Swinderen (J. A. van-	*Een kind der Voorzienigheid*	Sticht. lect.	1873
Tadema (Joh. Wilh.-	*Jong volkjes verjaardagen met versjes*	Kinderw.	1896
Tante's-	*Vertellingen voor haar neefjes en nichtjes*	Kinderw.	1881
Teirlinck-Steyn	*Gedichten en novellen. I dl. Bladknoppen*	Fr. lett.	1872
Teirlinck-Steyn	*Gedichten en novellen*	Fr. lett.	1879
Tenna	*Onze lieveling. Gedenkboek voor ouders*	Fr. lett.	1890
Tersteeg (W.-	*Etisch Motto-album*	Verz. w.	1898

Digitized by Google

SCHRIJFSTER.	TITEL.	Rubriek-indeeling.	Jaar van uitg.
Theunisse (A.	*Nuttige handwerken v. meisjes* (meth. bewerkt)	Ond. Handw.	1881
Theunisse en A. M. v. d. Velden (A.-	*De vrouwelijke handwerken* (3 stukjes)	Ond. Handw	1891
Theunisse en A. M. v. d. Velden (A.-	*De nuttige handwerken* (3 stukjes)	Ond. Handw.	'91-93
Theunisse en A. M. v. d. Velden (A.-	*Uitgewerkt leerplan*	Ond. Handw.	
Theunisse en A. M. v. d. Velden (A.-	*Handl. b. h. Klassikaale onderw. fr. handw.* (kunstnaaldw.)	Ond. Handw.	
Tesselschade Roemers e. a. *) (Herdruk.)	*Tesselschade Roemers en hare vrienden in 1832—49*	Fr. lett.	1856
Thekla (Mej. A. J. Scheidius)	*De opvoeding en het middelbaar onderwijs der vrouw*	Opvoedk.	1871
Theophila (ps.)	*Vier blaadjes uit het album eener jonge dame*	Bell.	1864
Thyler (Sarah-	*Burgeres Jacqueline*	Fr. lett.	
Thijm (Catharina Alberdingk-	*In een dag verwelkt*	Fr. lett.	1883
Thijm (Catharina Alberdingk-	*In vrijen tijd*	Fr. lett.	1883
Thijm (Catharina Alberdingk-	*Album voor Nederlandsche jonge dames*	Verzamelw.	188[illegible]
Thijm (Catharina Alberdingk-	*Galathea*		1885
Thijm (Catharina Alberdingk-	*Een koninklijke misdaad*	Fr. lett.	1887
Thijm (Catharina Alberdingk-	*Een koninklijke misdaad toegelicht*	Fr. lett.	1897
Thijm (Catharina Alberdingk-	*H. K. H. Wilhelmina Helena, Maria, prinses van Oranje*	Fr. lett.	1887
Thijm (Catharina Alberdingk-	*Idealen*	Fr. lett.	1888
Thijm (Catharina Alberdingk-	*Lief en leed v. jonge harten*	Fr. lett.	1889
Thijm (Catharina Alberdingk-	*Vera* (roman)	Fr. lett.	1889
Thijm (Catharina Alberdingk-	*Een vorstelijke doornenkroon*	Fr. lett.	1890
Thijm (Catharina Alberdingk-	*Schetsen eu novellen* (halve Gld. ed. no. 18)	Fr. lett.	
Thijm (Catharina Alberdingk-	*Het geheim van den czaar* (Rsman Bibl. no. 1)	Fr. lett.	
Thijm (Catharina Alberdingk-	*Anca Valesco*	Fr. lett.	1892
Thijm (Catharina Alberdingk-	*Verwoest leven*	Fr. lett.	1892
Thijm (Catharina Alberdingk-	*Boven den afgrond*	Fr. lett.	1894
Thijm (Catharina Alberdingk-	*Brief aan onze meisjes*	Fr. lett.	1895
Thijm (Catharina Alberdingk-	*Menschzijn*	Staatswetens.	1896
Thijm (Catharina Alberdingk-	*De strijd om het bestaan*	Levensbeschr.	1896

*) Herdruk.

Digitized by Google

SCHRIJFSTER.	TITEL.	Rubriek-indeeling.	Jaar van uitg.
Thijm (Catharina Alberdingk-	*Jos. Alb. Alberdingk Thijm in zijne brieven geschetst als christen, mensch, kunstenaar*	Levensbeschr.	1889
Thorbecke-van Cats de Raet (C. L. J. M.-	*Chiffonnetjes*	Fr. lett.	1896
Thorbecke-van Cats de Raet (C.	*Scheppingsdroom*	Fr. lett.	1897
Thorwaldson e. a. (Joh.-	*Hongersnood en hongerdood*	Fr. lett.	1868
Tine (ps.)	*Tekst bij Th. Hoitsema's „Uilengeluk"*	Fr. lett.	1895
Toa (ps.)	*Carries eerste dag op de kostschool en ongehoorzame willen*	Kinderw.	1882
Tonnet (M.-	*Handl. voor kunstnaaldwerk*	Handw.	1894
Trees (Mej. T. Verboom)	*Losse opmerkingen over het straffen van kinderen*	Opvoedk.	1890
Truce (ps.)	*Hoe onze brieven reizen*	Fr. lett.	1894
Tryfosa (Mejonkvr. Quarles van Ufford)	*Gedachten Stereoscoop*	Fr. lett.	1860
Tryfosa (Mejonkvr. Quarles van Ufford)	*Gedachten voor slapelooze uren*	Fr. lett.	1860
Tryfosa (Mejonkvr. Quarles van Ufford)	*Een boek met ongelukken, of, die God bewaart is wel bewaard*	Fr. lett.	1871
Tryfosa (Mejonkvr. Quarles van Ufford)	*De caleidoscoop eener christin*	Sticht. lect.	1872
Tusschenbroek (Chatharina van-	*Inleiding tot de studie der schoolhygiène*	Hygiène	1892
Tusschenbroek (Catharina van-	*Over uterusbloedingen en hare kluische beteekenis*	Geneesk.	1894
Tuuk (Titia van der-	*In 't schemeruurtje*	Kinderw.	1883
Tuuk (Titia van der-	*Het testament* (tooneelstuk voor kinderen)	Tooneel	1886
Tuuk (Titia van der-	*Emma's gebrek*	Kinderw.	1886
Tuuk (Titia van der-	*De brief van den onderwijzer*	Kinderw.	1886
Tuuk (Titia van der-	*Uit logeeren* (tooneelstuk v. kinderen)	Tooneel	1886
Tuuk (Titia van der-	*In 't hoekje van den haard*	Kinderw.	1887

Digitized by Google

SCHRIJFSTER.	TITEL.	Rubriek-indeeling.	Jaar van uitg.
Tuuk (Titia van der-	*De ster van den vrede*	Kinderw.	1888
Tuuk (Titia van der-	*De kleine fee. Sprookjes*	Kinderw.	1889
Tuuk (Titia van der-	*Kleinood*	Kinderw.	1889
Tuuk (Titia van der-	*Uit het tooverland*	Kinderw.	1889
Tuuk (Titia van der-	*De wonderbare sluier*	Kinderw.	1890
Tuuk (Titia van der-	*Eind goed, al goed*	Kinderw.	1890
Tuuk (Titia van der-	*Vogeltje vlug*	Kinderw.	1890
Tuuk (Titia van der-	*Reuzen en kaboutermannetjes*	Kinderw.	1891
Tuuk (Titia van der-	*Bijdrage tot oplossing der sociale kwestie*	Staatswetens.	1891
Tuuk (Titia van der-	*De vriend van den post-opzichter*	Kinderw.	1893
Tuuk (Titia van der-	*De voorbarige dansmeester*	Kinderw.	
Tuuk (Titia van der-	*De geschenken van den dwerg*	Kinderw.	
Tuuk (Titia van der-	*Mijlpalen op den levensweg* (woorden ter overdenking voor iederen dag des jaars)	Verzamelw.	1894
Tuuk (Titia van der-	*Aza de schildknaap*	Kinderw.	
Tuuk (Titia van der-	*Exelsior* (Zie Tijdschr.)		1895
Tuuk (Titia van der-	*Een betere toekomst*	Staatswetens.	1897
Tuuk (Titia van der-	*Waarop wacht gij*		1898
Tyra (Mevr. Salverda de Grave)	*Van twee kleine meisjes*	Kinderw.	
Uildriks (F. J. van-	*Wimpeltjes. Uit eigen en vreemde zeeën*	Verzamelw.	1892
Uildriks (F. J. van-	*Beelden uit Nederlandsch-Indië*	Plaatbesch.	1893
Uildriks (F. J. van-	*Grepen uit het dierenleven*	Natuurk.	1894
Uildriks (F. J. van-	*Bij Turken en Arabieren*	Volkenk.	1895
Uildriks e. a. (F. J. van-	*Plantenschat*	Natuurk.	1898
V. (Mej. C.-	*De ongeloovige advocaat*	Fr. lett.	1890
Vaughan (Diana-	*Haar persoon, werk en aanstaande komst*	Fr. lett.	
Vecsera (Barones Mary-	*Een vorstelijke liefde* (losse bladen uit haar dagboek)	Fr. lett.	1889
Veenhuizen (Alida-	*Nieuw keukenboek voor het burgergezin*	Huish.	
Veenstra (H.-	*Sneeuwvlokken. Gedichten*	Dichtw.	1889
Veenstra (H.-	*Handleiding tot het vervaardigen van postzegelwerk*	Handw	1892
Velde (Debora van der-	*Een parel en andere novellen*	Fr. lett	1886

Digitized by Google

Titia Van der Tuuk.

Digitized by Google

NEW YORK
LIBRARY
X

Digitized by Google

SCHRIJFSTER.	TITEL.	Rubriek-indeeling.	Jaar van uitg.
Velde (Debora van der-	*Grepen uit het leven*	Fr. lett.	1886
Vemerius (Mevr.-	*De vrouw in de keuken* (recepten) *gevolgd door de Ind. rijsttafel*	Huish.	1892
Vera (Mej. van der Moer)	*In bloei geknakt*	Fr. lett.	1890
Vera (Mej. van der Moer)	*Betsy van Dalen*	Fr. lett.	1892
Vera (Mej. van der Moer)	*Adolf Vincia*	Fr. lett.	1895
Vera (Mej. van der Moer)	*Vier oorspronkelijke schetsen*	Fr. lett.	1897
Verboom (A.-	*De breister*	Handw.	1874
Verboom (A.-	*Het borduur- en tapisserie-boekje*	Handw.	1874
Verboom (A.-	*Nieuw haak- en breiboekje*	Handw.	1874
Verboom (A.-	*Nieuw knoopboekje en handleiding v. frivolité, bloemen enz.*	Handw.	1874
Vesalia (ps.)	*Nora's kind*	Fr. lett.	
Veth (Johanna-	*De gronden der muziekleer*	Sch. k.	1892
Violette (ps.)	*Lettres*	Brieven	
Visser (Elsje-	*De bekwame huishoudster*	Huish.	1868
Visser (Elsje-	*Het keukenboek*	Huish.	1871
Voorhoeve (Henriette-	*De linde.* Novelle	Fr. lett.	1879
Vos (Anna-	*Liedeke van min.* (Gedicht van F. Korpershoek) zang en piano	Muziek	
Vries (Charlotte A. de-	*Liesbeth*	Fr. lett.	1892
Vries (Charlotte A. de-	*Uit mijn snipperuren*	Fr. lett.	1897
Vries (Rosa de-	*Esquisse biographique*	Levensbeschr.	1860
Vrouw (Eene-	*Eene gelukkige vrouw uit de groote wereld*	Fr. lett.	1851
Vrouwenbond (Een lid v. d.-	*Der zwakken kracht*	Staatswetens.	1898
Vrouw (Eene-	*Gelijk recht voor allen*	Staatswetens.	1870
Vrouw van ondervinding (Eene-	*De mannen zijn tirannen*	Staatswetens.	1861

Digitized by Google

SCHRIJFSTER.	TITEL.	Rubriek-indeeling.	Jaar van uitg.
Vrouw (Eene publieke-	*Brief voor de oprichting en instandhouding van het asyl Steenbeek door*	Staatswetens.	1855
W (Mevr.-	*Onvergetelijke kerstdagen*	Kinderw.	1885
W (Mevr.-	*Een ongedachte zegen*	Kinderw.	1890
W (Mevr. J. van-	*De familie Brester en haar pleegzoon*	Kinderw.	1885
Wagenaar-Hummelinck (H.-	*Het meisje van 1891, de vrouw van 1920, of de keuze aan het meisje*	Staatswetens.	1896
Wagenaar Hummelinck (H.-	*Tante Veronika*	Fr. lett.	
Walcheren (Marie v.- (Mevr. M. G. S. Hoyer-van der Feen)	*Penserosa* (Novelle)	Fr. lett.	1874
Walcheren (Marie v.- (Mevr. M. G. S. Hoyer-van der Feen)	*Van kind tot vrouw*	Fr. lett.	1881
Walcheren (Marie v.- (Mevr. M. G. S. Hoyer van der Feen)	*Zijn zuster*	Fr. lett.	1881
Walcheren (Marie v.- (Mevr. M. G. S. Hoyer-van der Feen)	*Scheurkalender in 4 talen*	Verzamelw.	1881
Walcheren (Marie v.- (Mevr. M. G. S. Hoyer-van der Eeen)	*Anton's hoofdgebrek*	Kinderw.	1889
Walcheren (Marie v.- (Mevr. M. G. S. Hoyer-van der Feen)	*Een vacantiedag*	Kinderw.	1889
Waleson (C. M. W.-	*Repetitieboekje*	Handw.	1883
Waleson (C. M. W.-	*Inrichting en behandeling der naaimachine*	Ond. Handw.	1885
Waleson (C. M. W.-	*Leerboek der nuttige handw.*	Ond. Handw,	1886
Waleson (C. M. W.-	*Haakboekje*	Ond. Handw.	1886
Waleson (C. M. W.-	*Breiboekje*	Ond. Handw.	1889
Waleson (C. M. W.-	*Handwerken — cahier ten dienste der lagere school*	Ond. Handw.	1891
Waleson (C. M. W.-	*Handleiding tot het geven van onderwijs*	Ond. Handw.	
Wallis (A. S. C.- (Mevr. Adèle von Antal-Opzoomer te Papa, (Hongarije	*Prins Willem III en de moord der Gebr de Witt*	Fr. lett.	1875
Wallis (A. S. C.- (Mevr. Adèle von Antal-Opzoomer te Papa, (Hongarije	*Johan de Witt. Trauerspiel in fünf Aufzügen*	Tooneel	1875

Digitized by Google

Digitized by Google

Mevr: van Westrheene

Digitized by Google

SCHRIJFSTER.	TITEL.	Rubriek-indeeling.	Jaar van uitg.
Wallis (A. S. C.- (Mevr. Adèle von Antal-Opzoomer te Papa, (Hongarije	*In dagen van strijd*	Fr. lett.	1877
Wallis (A. S. C.- (Mevr. Adèle von Antal-Opzoomer te Papa, (Hongarije	*Vorstengunst*	Fr. lett.	1884
Wallis (A. S. C.- (Mevr. Adèle von Antal-Opzoomer te Papa, (Hongarije	*Gerda. Noorsche sage*	Dichtw.	1886
Warburg (Bertha-	*Jan en Jansie*	Kinderw.	1883
Warna (ps.)	*Mejonkvrouw Lulla*	Fr. lett.	
Wendt (Anna-	*Tusschen zeven en twaalf*	Fr. lett.	1891
Wegman-Ercolani	*De lijkverbranding, aanbevolen voor de gezondheid der levenden en uit eerbied voor de dooden*		1874
Westhreene (Mevr. van-	*Novellen en poëzie voor meisjes*	Kinderw.	1868
Westhreene (Mevr. van-	*De jeugd van dokter de Noor*	Kinderw.	1869
Westhreene (Mevr. van-	*De oudvelders*	Kinderw.	1875
Westhreene (Mevr. van-	*Benijd en beklaagd*	Fr. lett.	1879
Westhreene (Mevr. van-	*Oud en jong*	Fr. lett.	1885
Westhreene (Mevr. van-	*Ver van den stam*	Fr. lett.	1885
Westhreene (Mevr. van-	*Een rijke aanbidder* (Gld. Ed. no. 156)	Fr. lett.	1885
Westhreene (Mevr. van-	*Adèle*	Fr. lett.	1888
Westhreene (Mevr. van-	*Historie van Willem Leevend* naverteld	Fr. lett.	1888
Westhreene (Mevr. van-	*Een leven vol strijd* (Gld. Bibl. no. 4	Fr. lett.	
Westhreene (Mevr. van-	*Alles komt terecht*	Fr. lett.	1895
Westhreene (Mevr. van-	*Philips eerzucht*	Fr. lett.	
Wettstein-Adelt (Mevr. M.	3½ *maand fabrieksarbeidster* (Eene practische studie)	Staatswetens.	1893
Weyhencke (Mevr. J. A.-	*Lesjes en vertellingen*	Kinderw.	
Wiel (Jos.-	*Kookboek voor gezonden en zieken*	Huish.	1875
Wildeboer (Mevr.-	*Pelgrimslied* (Muziek van G. B. van Krieken)	Sch. kunsten	1894
Wilhelmina (ps.)	*Uit het kinderleven*	Kinderw.	1881

Digitized by Google

SCHRIJFSTER.	TITEL.	Rubriek-indeeling.	Jaar van uitg.
Wilhelmina (ps.)	*Van alles wat*	Kinderw.	1881
Willers (A. C.-	*Het kousenstoppen*	Handw.	
Wina (ps.)	*Twaalf sprookjes uit de oude doos*	Kinderw.	1886
Winkler (Bella-	*Asschepoetster*	Fr. lett.	1888
Winter (Amalia-	*Uren aan kinderlijken godsdienst gewijd*	Kinderw.	1850
Witt (Anna de-	*Praktische handleiding voor het schilderen op porselein enz.*	Sch. kunsten	1884
Witkop-Koning (Martine-	*Huisonderwijs*	Onderw.	
Woas (Mevr. A.-	*Het gezonde kind*	Gezondh. leer	
*)Wolff-Bekker en A. Deken (E.-	*Lotgevallen van Willem Leevend*	Fr. lett.	1852
Wolff-Bekker en A. Deken (E.-	*Levensgeschiedenis van Sara Burgerhart*	Fr. lett.	1856
Wolff-Bekker en A. Deken (E.-	*Sara Burgerhart* (m. voorber. v. d. h.h. Blink en Stelwagen)	Fr. lett.	1879
Wolff-Bekker en A. Deken (E.-	*Historie v. Mej. Sara Burgerhart*	Fr. lett.	1886
Wolff-Bekker en A. Deken (E.-	*Historie v. den heer Willem Leevend*	Fr. lett.	1886
Wolff-Bekker (E.-	*Proeve over de opvoeding*	Opvoedk.	
Wolters (Johanna A.-	*Uit 's levensstrijd.* Een 4tal novellen	Fr. lett.	1894
Wolters (Johanna A.-	*In den storm*	Fr. lett.	1896
Woude (Johanna van- (Mevr. S. M. C. v. Wermeskerken-Junius)	*Hare roeping getrouw*	Fr. lett.	1880
Woude (Johanna van- (Mevr. S. M. C. v. Wermeskerken-Junius)	*Zijn ideaal*	Fr. lett.	1885
Woude (Johanna van- (Mevr. S. M. C. v. Wermeskerken-Junius)	*Verwante zielen*	Fr. lett.	1886
Woude (Johanna van- (Mevr. S. M. C. v. Wermeskerken-Junius)	*Het bosch van Groot-Vredestein*	Fr. lett.	1886
Woude (Johanna van- (Mevr. S. M. C. v. Wermeskerken-Junius)	*Hollandsch binnenhuisje*	Fr. lett.	1888

*) Herdrukken.

Digitized by Google

ELIZ. WOLFF-BEKKER.

AGATHA DEKEN

Digitized by Google

THE NEW YORK
PUBLIC LIBRARY

ASTOR, LENOX
TILDEN FOUNDATIONS

Digitized by Google

SCHRIJFSTER.	TITEL.	Rubriek-indeeling.	Jaar van uitg.
Woude (Johanna van- (Mevr. S. M. C. v. Wermeskerken-Junius)	*Tom en ik*	Fr. lett.	1889
Woude (Johanna van- (Mevr. S. M. C. v. Wermeskerken-Junius)	*De schoonste gaven der vrouw*	Fr. lett.	1889
Woude (Johanna van- (Mevr. S. M. C. v. Wermeskerken-Junius)	*Een verlaten post*	Fr. lett.	1890
Woude (Johanne van- (Mevr. S. M. C. v. Wermeskerken-Junius)	*Geillustreerd Motto Album voor jonge dames*	Verz. w.	1891
Woude (Johanna van- (Mevr. S. M. C. v. Wermeskerken Junius)	*Mijn vertelselboek* verzameld	Kinderw.	1892
Woude (Johanna van- (Mevr. S. M. C. v. Wermeskerken Junius)	*Van de muziek des levens*		1896
Woude (Johanna van- (Mevr. S. M. C. v. Wermeskerken Junius)	*De zeven schoonheden*		1897
Woude (Johanna van- (Mevr. S. M. C. v. Wermeskerken Junius)	*Van knop tot bloem.*		1897
Wijthoff (Henriette-	*Het kasteel Nyenrode*		1894
Wijthoff (Henriette-	*Arie's zusje*	Kinderw.	1894
Wijthoff (Henriette-	*Grootmoeder*	Kinderw.	1894
Wijihoff (Henriette-	*In den mist*	Kinderw.	1894
Wijthoff (Henriette-	*Lindebloesempje*	Kinderw.	1894
Wijthoff (Henriette-	*Piet en Pietertje*	Kinderw.	1894
Wijthoff (Henriette-	*Zangvogeltje*	Kinderw.	1894
Wijthoff (Henriette-	*Kinderen als wij*	Kinderw.	1895
Wijthoff (Henriette-	*Dreumesje* (geillustreerd door Anna Wijthoff)	Kinderw.	1895
X (Mevr.-)	*Onze dienstmeisjes*	Huish.	1883
IJerta (Louise Stratenus)	*Novellen*	Fr. lett.	1878
IJerta (Louise Stratenus)	*Droomen en werkelijkheid*	Fr. lett.	1879
IJerta (Louise Stratenus)	*Afgedaald*	Fr. lett.	1880
IJerta (Louise Stratenus)	*Ochtendliederen*	Dichtw.	1880
IJerta (Louise Stratenus)	*Verspeeld*	Fr. lett.	1881
IJerta (Louise Stratenus)	*Zonneschijn na rampen*	Fr. lett.	1881
IJerta (Louise Stratenus)	*Paola en Francesca*	Fr. lett.	1882
IJerta (Louise Stratenus)	*Een granaatbloem*	Fr. lett.	
Zeylemaker (J. J.-	*Het aanvankelijk breionderwijs*	Handw.	
Zionia (ps.)	*De arreslee.* Verhaal uit tegenwoordigen tijd	Fr. lett.	1869
Zwaanswijk (Mevr. M.-	*Leiddraad v. d. Helleensche taal en Volapuk*	Taalkunde.	1888

Digitized by Google

SCHRIJFSTER.	TITEL.	Rubriek-indeeling.	Jaar van uitg.
Zwaardemaker-Visscher (Mevr. J. B.- *)	*In den bruidskorf*	Fr. lett.	1878
Zwaardemaker-Visscher(Mevr. J. B.-	*Bijeengegaard*	Fr. lett.	1880
Zwaardemaker-Visscher(Mevr. J. B.-	*Ada Bermuda*	Fr. lett.	1881
Zwaardemaker-Visscher(Mevr. J. B.	*De ruïne van den Oldenborgh*	Fr. lett.	1885
Zwaardemaker-Visscher(Mevr. J. B.-	*Grootmoeder* (Eene familie-geschiedenis)	Fr. lett.	1892
Zwaardemaker-Visscher(Mevr. J. B.-	*Sterk in leed*	Fr. lett.	1894
Zwaardemaker-Visscher(Mevr. J. B.-	*Tante Agathe's voogdijschap onwettig toch recht*	Fr. lett.	
Zweimarck (Meta van-	*De ijzeren kanselier*	Fr. lett.	1892
Zweimarck (Meta van-	*Twee levens*	Fr. lett.	1892

*) Zie: Cornelia.

Digitized by Google

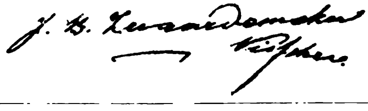

Digitized by Google

ASTOR, LENOX
TILDEN FOUNDATIONS

Digitized by Google

TWEEDE AFDEELING.

VERTAALDE UITGAVEN.

In het Nederl. bewerkt door	Uit het *)	van	Titel.	Rubriek-Indeeling.	Jaar v. uitg.
Ackerlein (Mevr. G.-	D.	Fritz Reuter	*Gedroogde Kruiden. Herinneringen*	Fr. lett.	1866-67
Ackerlein-Gregoor e.a. (Mevr.-	D.	H. D. C. Michaël	*Lessen en Liederen eener moeder*	Fr. lett.	1881
Adelpha (ps.) zie lijst	F.	n. h. fransch	*Alexander of de macht der liefde*	Fr. lett.	1886
Adelpha (ps.) „	F.	bew. n. h. fr. v. Cornelia	*Zaaien en Oogsten*	Sticht. lect.	1887
Adelpha (ps.) „	E.	bew. n. h.	*Kathleen. u. h. Iersche volksleven.*	Fr. lett.	1887
Adelpha (ps.) „	F.	bew. naar het	*Stofgoud*	Fr. lett.	1888
Adelpha (ps.) „	E.	v. d. Schrijver: v.d planken n.h. witte huis	*Zonder naam*	Fr. lett.	1890
Adelpha (ps.) „	E.	Pansy	*Christie's Kerstfeestviering*	Fr. lett.	1891
Adelpha (ps.) „	D.	bew. naar het	*Kijkjes naar binnen en naar buiten*	Fr. lett.	1891
Adelpha (ps.) „	E.	Pansy (naverteld)	*Christie's Kerstfeest*	Kinderw.	1892
Adelpha (ps.) „	D.	Armin Stein	*Wonderbaar geleid (Leven v. Chr. F. Gellers)*	Levensbeschr.	1892
Adelpha (ps.) „	D.	Armin Stein	*Catharina v. Bora's leven*	Levensbeschr.	1893
Adelpha (ps.) „	E.	n. h.	*Kinderen v. één vader*	Sticht. lect.	
Adelpha (ps.) „	D.	Ernst Schrill	*Robert Farenhöft (u. Rusland)*	Fr. lett.	1894
Adelpha (ps.) „	E.	Marie Corelli	*Heimwee*	Fr. lett.	1897
Adolphine (ps.)	F.	E. de S. Pierre	*Een kind dezer eeuw*	Fr. lett.	1870

*) D. (Duitsch), F. (Fransch), E. (Engelsch), N. (Noorsch), Z. (Zweedsch), It. (Italiaansch), S. (Spaansch), De (Deensch).

Digitized by Google

In het Nederl. bewerkt door	Uit het	van	Titel.	Rubriek-Indeeling.	Jaar v. uitg.
Adolphine ps.	D.	bew. naar het	*De onafscheidelijken pleegouders*	Fr. lett.	1871
Adriana (ps.)		F. Lewald	*Drie Romantische novellen*	Fr. lett	1881
Adriana (ps.)	E.	naar het	*De diamanten v. Lady Pargiter*	Fr. lett.	1881
Adriana (ps.)	D.	F. H. Burnett	*Dolly*		
Adriane (ps.)	D.	Wilh Heimburg	*Martha van Groenewoude*	Fr. lett. Fr. lett.	1890 1893
Adriana (ps.) en Ella	E.	Oudste dochter	*Charl. Dickens, beschr. d. z.*	Levensbeschr.	1886
Adriane	F.	Octave Feuillet	*Geloof en Twijfel*	Sticht. lect.	1886
Agatha (ps.) zie lijst	D.	Clara Cron	*Licht en donker*	Kinderw.	1878
Agatha (ps.) „ „	D.	E. Marlitt	*Thüringer Vertellingen*	Fr. lett.	1886
Agatha (ps.) „ „	F.	Louis Baude	*De Godenwereld d. Gr. en Rom.*	Godenleer	1880
Aghina (J. J.-	D.	Vert. v. H. Heinze-Berg	*Vincentius de Paulo* Drama. ged.	Sch. k.	1885
Agnes (ps.)	D.	bewerkt n. h.	*Geschied. u. h. leven en v. h. leven*	Sticht. lect.	1878
Agricola (ps.)	F.	Mad. Fertiault	*Moederbrevier*	Opvoedk.	1890
Albertine (ps.)	E.	John Habberton	*Eindelijk vacantie*	Fr. lett.	1890
Albertine (ps.)	E.	John Habberton	*Het kleine Prinsesje*	Kinderw.	1897
Alida (ps.)	F.	Ch. Lever	*Misbruikte gaven*	Fr. lett.	1866
Alma (ps.) zie lijst	D.	M. L. Charles Worth	*Olivier Crisp*	Fr. lett.	1877
Alma (ps.) „ „	D.	Otto Füncke	*Gods Wijsheid o. d. Kinderkamer*	Kinderw.	1878
Alma (ps.) „ „	E.	naar het	*Jeanne d'Arc*	Fr. lett.	1879
Alma (ps.) „ „	E.	Montgomery	*De familie Seaforth*	Fr. lett.	1879
Alma (ps.) „ „	E.	Ch. Dickens	*Nelly* (verk. uitg.)	Fr. lett.	1880
Alma (ps.) „ „	E.	F. Stuart	*Polly Henson*	Fr. lett.	1882
Alma (ps.) „ „	E.	Spurgeon	*Losse bladen u. d. portef. v.*	Sticht. lect.	1885
Alma (ps.) „ „	E.	L. M. Alcott	*Tilda en haar lammetje*	Kinderw.	1886
Alma (ps.) „ „	E.	n. Mrs. Sherwood	*De fam. Fairchild*	Fr. lett.	1887

Digitized by Google

In het Nederl. bewerkt door	Uit het	van	Titel.	Rubriek-Indeeling.	Jaar v. uitg.
Alma (ps.) zie lijst	E.	Miss Yonge	*Magnum bonum of het geheim van Dr. Bronlow*	Fr. lett.	1888
Alma (ps.) „ „	E.	U. h. Eng.	*Chloë en hare kindertjes*	Kinderw.	1881
Alma (ps.) „ „	E.	Lew. Wallace	*Ben-Hur*	Fr. lett.	1889
Alma (ps.) „ „	E.	Spurgeon	*Zeven wonderen van genade*	Sticht. lect.	1889
Alma (ps.) „ „	E.	Hesba Stretton	*Alleen in Londen*	Fr. lett.	
Alma (ps.) „ „	E.	M. L. Charles Worth	*Olivier Crisp* (een verhaal)	Fr. lett.	1893
Alma (ps.) „ „	E.	Lew. Wallace	*De Vorst van Indië*	Fr. lett.	1894
Alma (ps.) „ „	E.	Annie Lucas	*Binnen ijzeren muren*	Fr. lett	1894
Alma (ps.) „ „	E.	Annie Lucas	*Leonie of licht en duisternis*	Fr. lett.	1894
Alma (ps.) „ „	E.	Miss Yonge	*Erfgenaam van Redclyffe*	Fr. lett.	1855
Alma (ps.) „ „	E.	Miss Yonge	*Griselda*	Fr. lett.	
Alma (ps.) „ „	E.	Hesba Stretton	*t'Huis 't best*	Fr. lett.	1897
Almine (ps.)	E.	Flor. Montgomery	*Meta Forester*	Fr. lett.	1871
Almine (ps.)	E.	E. Prentiss	*De bloem des Huizes*	Fr. lett.	1874
Almine (ps.)	D.	L. M. Alcott	*Onder moeders vleugels*	Fr. lett.	1876
Almine (ps.)	D.	L. M. Alcott	*Op eigen wieken*	Fr. lett.	1877
Andriessen (Suze-	E.	Miss Cummins	*De Lantaarnopsteker*	Fr. lett.	1878
Andersen (Marie-	D.	Hans Wachenhusen	*De diamantenkoning*	Fr. lett.	1876
Anna (ps.) zie lijst	D.	F. Schultz	*Een huiselijk tafereel*	Fr. lett.	1876
Anna (ps.) „ „	It.	Em. Mario Vacano	*Een avontuurlijk verhaal*	Fr. lett.	1883
Anna (ps.) „ „	E.	Mark Guy Pearse	*Daniël Quonim*	Fr. lett.	1884
Anna (ps.) „ „	E.	U. h. Eng.	*Witter dan sneeuw* (Huisbibl. 2.)	Kinderw.	1887
Anna (ps.) „ „	D.	C. Jacobshagen	*Licht van boven*	Fr. lett.	1886
Antoinette (ps.) z. l.	D.	Eliz. Halden	*Juffrouw Durf-al.* (Bibl. v. m. 6)	Kinderw.	1894
Antoinette (ps.) „ „	D.	Emma v. Rhoden	*Kerstavond*	Kinderw.	1895
Antoinette (ps.) „ „	D.	Emma v. Rhoden	*Mignon het Muzikantenkind*	Kinderw.	1896

Digitized by Google

In het nederl. bewerkt door	Uit het	van	Titel.	Rubriek-Indeeling.	Jaar v. uitg.
Antoinette (ps.) z. l.	D.	Bertha Clément	*Vrouwtje Vrij*	Kinderw.	1897
Antonia (ps.) z. l.	E.	Sewell	*De beproevingen des levens*	Fr. lett,	1857
Antonia (ps.) „ „	E.	Mrs. Oliphant	*Het huis op de heide*	Fr. lett.	1857
Antonia (ps.) „ „	E.	Schrijfster van Geertruida	*Ivors*	Fr. lett.	1857
Antonia (ps.) „ „	E.	Ch. Reade	*Logens om bestwil*	Fr. lett.	1858
Antonia (ps.) „ „	E.	Eln. Sewell	*Amij Herbert*	Fr. lett.	1858
Antonia (ps.) „ „	E.	Miss Yonge	*Het huisgezin van Dokter May*	Fr. lett.	1858
Antonia (ps.) „ „	E.	J. Kavanagh	*Adèle*	Fr. lett.	1859
Antonia (ps.) „ „	E.	E. Sewell	*Ursula*	Fr. lett.	1859
Antonia (ps.) „ „	E.	Dinah Mullock	*Leven om leven*	Fr. lett.	1863
Antonia (ps.) „ „	E.	E. J. Kavanagh	*De Vondelinge*	Fr. lett.	1864
Antonia (ps.) „ „	E.	Dinah Mullock	*Meesteres en dienstmaagd*	Fr. lett.	1866
Antonia (ps.) „ „	E.	Beecher-Stowe	*Ons huis*	Opvoedk.	1866
Antonia (ps.) „ „	E.	Dinah Mullock	*Een welbesteed leven*	Fr. lett.	1867
Antonia (ps.) „ „	E.	Elis. Sewell	*Dagboek eener moeder*	Fr. lett.	1867
Antoina (ps.) „ „	E.	Miss Mullock	*Der Vrouwen Koningrijk*	Fr. lett.	1869
Arckel (Willy van-	D.	v. Herder en A. J. Liebeskind	*Palmbladen*	Kinderw.	1896
B*** (ps.)	D.	Marie v. Ebner Eschenbach	*Aphorismen*	Verzamelw.	1893
B (Marie C. E.- (ps.) z. l.	E.	Grant Allen	*De vrouw die den moed had*	Fr. lett.	1896
B (Mevr. R. E.-	E.	Wilkie Collins	*Het zwart kleed*	Fr. lett.	1875
Bastide (Mevr. C. A. La-	D.	H. Schobert	*Markiezin Rosa* en and. verh.	Fr. lett.	1892
Bastide (Mevr. C. A. La-	E.	Ouida	*De toren van Taddeo*	Fr. lett.	1893
Bastide (Mevr. C. A. La-	E.	M. E. Braddon	*Liefde uit het Zuiden*	Fr. lett.	1893
Bastide (Mevr. C. A. La-	E.	R. H. Savage	*De Anarchist*	Fr. lett.	1895
Bastide (Mevr. C. A. La-	D.	W. Heimburg	*In eer hersteld*	Fr. lett.	1895
Bastide (Mevr. C. A. La-	E.	Justin Mc. Carthy	*Doua Quichotte*	Fr. lett.	1895
Bastide (Mevr. C. A. La-	E.	F. Marion Crawford	*Een roos van gisteren*	Fr. lett.	1898
Beata (ps.) z. l.	F.	n. h. — bew.	*Tooneelstukjes v. kinderen*	Tooneel	

Digitized by Google

In het Nederl. bewerkt door	Uit het	van	TITEL.	Rubriek-Indeeling.	Jaar v. uitg.
Bergman (Cornelia-	E.	Silas K. Hocking	*Liefde overwint*	Fr. lett.	1894
Berken (Tine van-	E.	MarshallSaunders	*Mooie Bruno*	Kinderw.	1896
Berken (Tine van-	D.	Clem. Helm	*Hans en Hanna*	Kinderw.	1896
Berken (Tine van-	D.	Eva Hartner	*Van kostschool thuis*	Kinderw.	
Berkhout-Chappuis (Mevr. Teding van-	E.	Mrs. Wood	*De holle weg van Dene*	Fr. lett.	1868
Berkhout-Chappuis (Mevr. Teding van-	E.	Mrs. Wood	*In het Doolhof*	Fr. lett.	1873
Berkhout-Chappuis (Mevr. Teding van-	E.	Mrs. Wood	*De Heer van Greyland*	Fr. lett.	1874
Berkhout-Chappuis (Mevr. Teding van-	E.	W. Black	*Smaragd of Safier*	Fr. lett.	1875
Berkhout Chappuis (Mevr. Teding van-	E.	F. M. Peard	*Verdacht maar gerechtvaardigd*	Fr. lett.	1875
Berkhout-Chappuis (Mevr. Teding van	E.	W. S. Margo	*De brug over de gouden kloof*	Fr. lett.	1876
Berkhout-Chappuis (Mevr. Teding van-	E.	W. Black	*Een prinses van Thule*	Fr. lett.	1876
Berkhout-Chappuis (Mevr. Teding van	E.	E. L. Linton	*Te duur gekocht*	Fr. lett.	1878
Berkhout-Chappuis (Mevr. Teding van-	E.	F. M. Peard	*De witte maand*	Fr. lett.	1882
Berkhout Chappuis (Mevr. Teding van-	D.	E. Klee	*Paula's Levenslente*	Fr. lett	1882
Berkhout-Chappuis (Mevr. Teding van-	E.	James Pain	*Druiven en doornen*	Fr. lett.	1883
Bertha (ps.)	D.	Freder. Bremer	*Bremeriana. Grashalmen en Bloemen*	Fr. lett	1869
Bertha (ps.)	F.	Mad. de Pressensée	*Ursula*	Fr. lett.	1883
Bertha (ps.)	Z.	Victor Rijdberg	*De avonturen van kleinen Vigg*	Kinderw.	1887
Betsy (ps.) zie lijst	E.	n. h.	*Onder de Wilden of John Paton*	Kinderw.	1891
Betsy (ps.) „ „	E.	Silas K. Hocking	*Uit de duisternis tot het licht*	Fr. lett.	1892
Betsy (ps.) „ „	D.	naar het —	*Een kinderreis d. h. Heilige Land*	Kinderw.	1894
Betsy (ps.) „ „	E.	Sus. Coolidge	*Vier jaren u. d. jeugd v. Katy Carr*	Kinderw	1896
Beveren (Joh. v.-	D.	Herm. Heiberg	*Zijne dochter*	Fr. lett.	1889

Digitized by Google

In het nederl. bewerkt door	Uit het	van	T I T E L.	Rubriek-Indeeling.	Jaar v. uitg.
Bock-Harders (Mev. M.-	D	Emmij v. Roden	*Stijfkopje getrouwd* (Zie: Agatha.	Fr. lett.	1896
Boer (J. Bokma de-	D.	Hélène Stökel	*Onze kleintjes*	Fr. lett.	1887
Boer (J. Bokma de-	F.	Jules Sandeau	*De meeuwenrok*	Fr. lett.	1889
Bok (Anna-	E.	E. Lawless	*Hurrish. Een Iersche roman*	Fr. lett.	1890
Bokma de Boer (Mej. J.	D.	naar het	*Alpin en Sigune* (paarldorp gesch.)	Fr. lett.	1891
Brielen (Hanna v.- (ps.) zie lijst	E.	Flor. Marryat	*Miskend*	Fr. lett.	1887
Brielen (Hanna v.- (ps.) zie lijst	E.	Marie Corelli	*Thelma. Een Noorsche prinses*	Fr. lett.	1888
Brielen (Hanna v.- (ps.) zie lijst	It.	A. G. Barrili	*De bergbewoonster*	Fr. lett.	1888
Brielen (Hanna v.- (ps.) zie lijst	It.	Mercedes	*Noemi*	Fr. lett.	1891
Brielen (Hanna v.- (ps.) zie lijst		Neera	*Lydia* (u. Neera's rom. en nov. dl. I)	Fr. lett.	1889
Brielen (Hanna v.- (ps.) zie lijst	It.	Math. Serao	*Speelzucht*	Fr. lett.	1892
Brielen (Hanna v.- (ps.) zie lijst	It.	Math. Serao	*Vergelding*	Fr. lett.	1893
Brink (Marie ten-	D.	Felix Dahn	*Strijdende Hartstochten*	Fr. lett.	1889
Brink (Marie ten-	D.	Felix Dahn	*De ondergang der Wereld*	Fr. lett.	1889
Brink (Marie ten-	D.	Felix Dahn	*Attila*	Fr. lett.	1889
Brink (Marie ten-	D.	Felix Dahn	*De Bataven*	Fr. lett.	1891
Brink (Marie ten-	D.	Felix Dahn	*Odin's Wraak en Skirnis*	Fr. lett.	1891
Brink (Marie ten-	E.	F. H. Burnett	*José's zuster*	Fr. lett.	1892
Brink (Marie ten-	D.	Felix Dahn	*Julianus de Afvallige*	Fr. lett.	1893
Brink (Marie ten-	D.	Charl. Niese	*Uit den Deenschen tijd*	Kinderw.	1894
Brink (Marie ten-	E.	Ethel Turner	*De bewoners van Misrule*	Fr. lett.	1897
Brink (Marie ten-	D.	Felix Dahn	*Chingow*	Fr. lett.	1897
Brink (Marie ten-	D.	Gabrielle Reuter	*Uit den deftigen stand*	Fr. lett.	1897
Brinkgreve (M.-	F.	G. Sand	*Mejonkvr. La Quintine*	Fr. lett.	1864

Digitized by Google

In het Nederl. bewerkt door	Uit het	van	Titel.	Rubriek-Indeeling.	Jaar v. uitg.
Brugsma-Haenenberger (Mevr.-	D.	Gottshall	*De jonkvr. van St. Amarinthe*	Fr. lett.	1880
Brugsma-Haenenberger (Mevr.-	D.	W. Heimburg	*Uit het leven e. oude vriendin*	Fr. lett.	1880
Brugsma-Haenenberger (Mevr-.	D.	W. Heimburg	*Het klooster Wendhusen*	Fr. lett.	1881
Brugsma-Haenenberger (Mevr-.	D.	Uit het —	*De brand v. h. Ring-Theater te Weenen*, 8 *Dec.* '81.	Fr. lett.	1882
Brugsma-Haenenberger (Mevr.-	D.	Fr. Spielhagen	*Pioniers*	Fr. lett.	1883
Brugsma-Haenenberger (Mevr.-	D.	Sara Hützler	*Kleine menschen* (Schetsen)	Kinderw.	1884
Brugsma-Haenenberger (Mevr.-	D.	W. Heimburg	*Haar eenige broeder*	Fr. lett.	1884
Brugsma-Haenenberger (Mevr.-	D.	W. Heimburg	*Voorheen*	Fr. lett.	1885
Brugsma-Haenenberger (Mevr.-	D.	W. Jensen	*Van ouden stam*	Fr. lett.	1885
Brugsma Haenenberger (Mevr.-	D.	D. F. v. Spaettgen	*Door storm in de haven*	Fr. lett.	1885
Brugsma-Haenenberger (Mevr.-	D.	Detlef Stern	*De roos van Tirnosa enz.* (Bulg. roman)	Fr. lett.	1887
Brugsma-Haenenberger (Mevr.-	D.	W. Heimburg	*Woudbloemen*	Fr. lett.	1887
Brugsma Haenenberger (Mevr.-	D.	W. Heimburg	*Een arm meisje*	Fr. lett.	1888
Brugsma Haenenberger (Mevr.-	D.	Herm Heiberg	*Twee zusters*	Fr. lett.	1888
Brugsma Haenenberger (Mevr.-	D.	G. Hartwich	*De Arkenbachs of Zielenadel*	Fr. lett.	1889
Brugsma-Haenenberger (Mevr.-	D	H. Schobert	*Asschepoetster*	Fr. lett.	1891
Busken-Huet (Mevr.-	E.	G. Eliot	*Adam Bede*	Fr. lett.	1860
Busken-Huet (Mevr.-	E.	G. Eliot	*Herders en Schapen* (3 Novellen)	Fr. lett.	1861
Busken-Huet (Mevr.-	F.	J. Macé	*Geschiedenis v. e. hapje brood*	Fr. lett.	1862
Busken-Huet (Mevr.-	E.	Miss Thackeray	*Elisabeth Eene karakterstudie*	Fr. lett.	1864
Busken Huet (Mej. C. J.-	E.	Miss Thackeray	*Aan Esther* en and. verh.	Fr. lett.	1871
Buuren (Marie van-		Carmen Sylva	*Op Lijdenspaden*	Fr. lett.	1890
Calcar-Schiötling (E. v.-	D.	C. Schriver	*Beeldspraak d. Natuur*	Fr. lett.	1853

Digitized by Google

In het Nederl. bewerkt door	Uit het	Van	Titel.	Rubriek-Indeeling.	Jaar v. uitg.
Calcar (Mevr. Elise van-	E.	n. h. — bewerkt	*De vrouwen in de gevangenis*		1863
Calcar (Mevr. Elise van-	E.	n. h. — bewerkt	*De werkman thuis*	Handw.	1864
Calcar-Schrötling (El. v.-	E.	n. h. — bewerkt	*Gelukkig, ofschoon getrouwd*	Fr. lett.	1886
Calcar (Elise van-	E.	William Gregory	*Levensmagnetisme en zijne wonderen*	Natuurk.	1897
Campbell (Mej. S. M.-	F.	Henri Havard	*Langs de kusten der Zuiderzee*	Plaatsbeschr.	1875
Campbell (Mej. S. M.-	F.	Henri Havard	*De bedreigde grenzen*	Plaatsbeschr.	1876
Campbell (Mej. S. M.-	F.	Henri Havard	*Het land der Geuzen*	Plaatsbeschr.	1882
Caroline (ps.)	E.	Miss Mc. Intosh	*Drie vertellingen voor meisjes*	Kinderw.	1887
Celestine (ps.) zie lijst	D.	Clem. Helm	*Tante Regina*	Fr. lett.	1892
Chatelain (L. M. de-	It.	V. di Monti	*La Mort de Huques Bas-Ville*		1850
Chatelain (L. M. de-	E.	John Cumming	*God in de Geschiedenis*	Godgel.	1854
Chatelain (L. M. de-	E.	John Cumming	*Stemmen van den nacht*	Sticht. lect.	1856
Chonia (ps.)	E.	Grace Aquilar	*Wat eene moeder loont*	Fr. lett.	
Chonia (ps.)	E.	Grace Aquilar	*Wat eene moeder vermag*	Fr. lett.	1854
Christine (ps.) zie lijst	F.	Mevr. de Witt-Guizot	*Op de helling*	Kinderw.	1888
Christine (ps.) „ „	F.	Mevr. de Witt-Guizot	*Charlotte de Lavalen Louise de Colligny*	Levensbeschr.	1888
Christine (ps.) „ „	E.	bew. naar het —	*Moodij te huis*	Sticht. lect.	1888
Christine (ps.) „ „	E.	G. F. Pentecost	*Een venster op het zuiden*	Sticht. lect.	1889
Christine (ps.) „ „	E.	E. W. Moore	*Licht van boven*	Godgel.	1890
Christine (ps.) „ „	E.	W. Haslam	*Schetsen uit Keswick*	Plaatsbeschr.	1890
Christine (ps.) „ „	E.	W. Haslam	*Uit den dood in het leven*	Sticht. lect.	1891
Christine (ps.) „ „	E.	John G. Paton	*Zendelingen op de N. Hebriden*	Levensbeschr.	1891
Christine (ps.) „ „	E.	H. C. G. Moule	*Christelijke Levenswandel in 4 st.*	Sticht. lect.	1894

Digitized by Google

In het Nederl. bewerkt door	Uit het	VAN	TITEL.	Rubriek-Indeeling.	Jaar v. uitg.
Christine (ps.) zie lijst	E.	Edith Ralph	*Stap voor stap door den bijbel*	Kinderw.	1894
Christine (ps.) „ „	E.	F. B. Meyer	*Abraham of de gehoorzaamheid des geloofs*	Sticht. lect.	1895
Christine (ps.) „ „	E.	Oscar Michelson	*Kannibalen door Jezus gewonnen*	Sticht. lect.	1895
Christine (ps.) „ „	E.	Mr. PearsallSmith	*De Godsd. v. h. dagel. leven*	Sticht. lect.	1895
Christine (ps.) „ „	D.	Ernst Schrill	*Het Zout der Aarde*	Sticht. lect.	1896
Clara (ps.)	E.	H. E. Burch	*Diederik e. Sabine* (Count Rennenberg's treason)	Kinderw.	1888
Clara (ps.)	D.	H. Heiberg	*Moerasdampen*	Fr. lett.	1892
Clara (ps.)	D.	Ossip Schubin	*Satan's motief* (Asbein)	Fr. lett.	1893
Clausthal (Anna v.-	D.	E. Juncker	*Levensraadselen*	Fr. lett.	1893
Cleeff (Suze van-	D.	E. Juncker	*In de schaduw des doods*	Fr. lett.	1891
Cleeff (Suze van-	E.	Mrs. Humphry Ward	*De geschiedenis v. David Grieve*	Fr. lett.	1892
Clotilde (ps.)	F.	Mad. de Pressensée	*Koningin e. Meesteres*	Fr. lett.	1885
Clotilde (ps)	F.	Mad. de Pressensée	*Wilgenhof*	Fr. lett.	1885
Clotilde (ps.)	F.	Mad. Gagnebin	*Zij en niemand anders*	Fr. lett.	1889
Clotllde (ps.)	F.	Mad. Gagnebin	*Lila Darston*	Fr. lett.	1890
Clotilde (ps.(	F.	Mad. Gagnebin	*Gevonden*	Fr. lett.	1891
Cohen-Wolff (Helena-	E.	Fergus Hume	*Het geheim v. e. Huurrijtuig*	Fr. lett.	1894
Cora (ps.)	E.	Anna Keary	*Oldburry*	Fr. lett.	1882
Cora (ps.)	E.	Mrs. Molesworth	*Grootmoedertje*	Kinderw.	1883
Cora (ps.)	E.	Marion Crawford	*Zijt gij dan de erfgenaam?*	Fr. lett.	1885
Cora (ps.)	F.	Henri Greville	*Een Russisch violist*	Fr. lett.	1887
Cora (ps.)	E.	Edgar Fawcett	*Eene eerzuchtige vrouw*	Fr. lett.	1888
Cora (ps.)	F.	P. J. Stahl	*Vertelling. van mijn peetoom*	Kinderw.	1888

Digitized by Google

In het nederl. bewerkt door	Uit het	van	T I T E L.	Rubriek-Indeeling.	Jaar v. uitg.
Cora (ps.)	F.	E. About	*De koning van 't gebergte*	Fr. lett.	1889
Cora (ps.)	E.	bew. naar het —	*Twee bengels*	Kinderw.	1893
Cora (ps.)	E.	John Law	*Zonder werk*	Staatsw.	1893
Cora (ps.)	F.	L. Dougall	*Niet onafhankelijk*	Fr. lett.	1893
Cora (ps.)	E.	bew. naar het —	„*Tom*" *een hondenautobiografie*	Fr. lett.	1895
Cora (ps.)	E.	het—vrij gevolgd	*Het betooverde ravijn* (Bibl. v. m. 5)	Kinderw.	1895
Cora (ps.)	E.	E. Hepworth Dixlin	*Een vrouwenleven*	Fr. lett.	1897
Cornelia (ps.) zie lijst	D.	M. v. Ebner-Eschenbach	*De bestedeling*	Fr. lett.	1888
Coore (Nellie-	E.	Agnes Giberne	*In 's levens strijdperk*	Sticht. lect.	1882
Corry (ps.)	D.	E. Biller (Wuttke-Biller)	*Ulli. Lotgevallen v. een onopgevoed meisje*	Kinderw.	1889
Corry (ps.)	D.	Otto Hoffman	*Erik Randal*	Fr. lett.	1889
Corry (ps.)	D.	S. Wörishöffer	*Gered!*	Kinderw.	1892
Corry (ps.)	D.	Mrs. Molesworth (vrij gev.)	*Sheila Josselin* (Bibl. v. m. 5)	Kinderw.	1895
Couperus (Mevr. Louis-	E.	Oscar Wilde	*Het portret van Dorian*	Fr. lett.	1893
Couperus (Mevr. Louis-	E.	George Moore	*IJdel geld*	Fr. lett.	1895
Crommelin (H. W.-	E.	H. Drummond	*Het doel v. h. Christendom*	Sticht. lect.	
Crommelin (H. W.-	E.	James Hulkes	*Ons leven in de wereld*	Sticht. lect	
Davina (ps.)	E.	Miss Younge	*De weezen van den predikant*	Fr. lett.	1874
D. (Mej. C. E. v.-	It.	n. h. — bew.	*Eer hij geboren werd*	Fr. lett.	1879
D. (Mej. C. E. v.-	It.	n. h. — bew.	*Onze zoon op school*	Fr. lett.	1879
D. (Mej. C. E. v.-	It. It.	n. h. — bew.	*De eerste client. U. d. port. v. e. advocaat*	Fr. lett.	1880
D. (Mej. C. E. v.-	It.	n. h. — bew.	*Goeden moed en voorwaarts*	Fr. lett.	1880
D. (Mej. C. E. v.-		Salvatore Farina	*De drie minnen*	Fr. lett.	1881

Digitized by Google

In het nederl. bewerkt door	Uit het	VAN	TITEL.	Rubriek-Indeeling.	Jaar v. uitg.
Dehinde (Eugenie-	F.	Eug. Labiche	*De gevolgen v. e. diner onder oud-studenten*	Tooneel	1891
Deventer-Busken Huet (Mevr. v.-	E.	Miss Thackeray	*Het dorpje aan zee.*	Fr. lett.	1868
Deventer-Busken Huet (Mevr. v.-	E.	A. Trollope	*De predikant van Bulhamton*	Fr. lett.	1872
Deventer-Busken Huet (Mevr. v.-	E.	Miss Thackeray	*Old Kensington*	Fr. lett.	1872
Deventer-Busken Huet (Mevr. v.-	E.	Edwardes	*Archel Lovell*	Fr. lett.	1878
Deventer-Busken Huet (Mevr. v.-	E.	Ouida	*Bombi. Vertell. v. gr. en kl. menschen*	Fr. lett.	1883
Deventer-Busken Huet (Mevr. v.-	E.	L. Alma Tadema	*Liefdeslijden*	Fr. lett.	1886
Deventer-Busken Huet (Mevr. v.-	E.	Mrs. H. Forbes	*Het verre Oosten.* Reisindrukken.	Reisbeschr.	1888
Deventer (Mej. C. v.-	It	n. h. — bewerkt	*Ziende blind*	Fr. lett.	1878
Deventer (Mej. C. v.-	It.	Salvatore Farina	*Ons kroost*	Fr. lett.	1882
Deventer (Mej. C. v.-	It.	J. de Gouvlet	*De zwarte schipper*	Kinderw.	1883
Dyserinck (Mevr. Joh.-	E.	H. M. Stanley	*Mijne zwarte metgezellen*	Fr. lett.	1894
Doedes-Clarisse(Mevr.-	E.	L. M. Alcott	*Rozeknop*	Fr. lett.	1879
Doedes-Clarisse(Mevr.-	E.	Hesba Stretton	*Een doornig pad*	Fr. lett.	1880
Doedes-Clarisse(Mevr.-	D.	Joh. Spyri	*Nergens thuis.*	Kinderw.	1881
Doedes-Clarisse(Mevr.-	E.	Mark Guy Pearse	*Gedachten over Heiligmaking*	Sticht. lect.	1890
Doedes-Clarisse(Mevr.-	E.	Annie Lucas	*Wenzel's erfenis*	Geschied.	1892
Doedes-Clarisse(Mevr.-	D.	T. v. Saldern	*Ruth*	Kinderw.	1896
Donker (Ida-	D.	H. Ibsen	*Een vijand des volks*	Tooneel	1883
Doorman (Christine-	D.	Thekla v. Gumpert	*Vier kijkjes in de meisjeswereld*	Fr. lett.	1888
Doorman (Christine-	E.	u. h. — naverteld	*Een grappig winkeltje*	Kinderw.	1897
Elba (ps.)	E.	Hesba Stretton	*Door het oog eener naald*	Fr. lett.	1894
Elisabeth (ps.) zie lijst	E.	n. h. — bew.	*God heeft U lief*	Kinderw.	1896

Digitized by Google

In het Nederl. bewerkt door	Uit het	van	Titel.	Rubriek-Indeeling.	Jaar v. uitg.
Elise (ps.) zie lijst	E.	n. h. — bew.	*Hoe en Waarom* (Wenken en raadgevingen)	Opvoedk.	1885
Ella (ps.)	E.	n. h. — bew.	*Cecilia Browne op haar hofje en wat haar gemaakt had wat zij was.* (Novellen)	Fr. lett.	1872
Ella (ps.)	E.	n. h. — bew.	*Nog maar één s e. a. verh.*	Fr. lett.	1872
Ella (ps.)	E.	n. h — bew.	*Arm of niet verlaten*	Fr. lett.	1873
Ella (ps.)	E.	n. h. — bew.	*Jongens die niet konden lezen*	Kinderw.	1874
Ella (ps.)	E.	Miss Yonge	*De drie bruiden*	Fr. lett.	1878
Ella (ps.)	E.	Hesba Stretton	*Door het oog eener naald*	Fr. lett.	1880
Ella (ps.)	D.	Elizabeth Vosz	*Heidebloempje*	Fr. lett.	1896
Else (ps.)	E.	Louise M. Alcott	*Onder de seringen*	Fr. lett	1888
Epe (Tenna van-	E.	Francis Armtrong	*Dora en Lily*	Kinderw.	1894
Esch (Elize van-	D.	Cordula Peregrina	*Bij het Allerheiligste*	Dichtw.	1895
Esveld Holtrop (J. S. v.-	D.	von Kotzebue	*De zielsverhuizing* (Blijspel)	Tooneel	1863
Faure (Mevr.-	E.	n. h. — bew.	*Strijd en zegepraal*	Sticht. lect.	1873
Francisca (ps.)	D.	Auerbach	*Nieuw leven*	Fr. lett.	1870
Eranck (M. C.- (ps.) z. l.	E.	Percy Groves	*Voor soldaat geboren*	Kinderw.	1886
Freddy (ps.) zie lijst	E.	E. Castelnuovo	*Tweeërlei overtuiging*	Fr. lett.	1894
Freystadt (Elizabeth-	F.	n. h. — bew.	*Drakenstein. Tooneelen u. Z.-Afrika*	Plaatsbeschr. Reisbeschr.	1879
Freystadt (Elizabeth-	F.	n. h. — bew.	*Schaduwen en licht*	Fr. lett.	1879
Freystadt (Elizabeth-	E.	C. H. Spurgeon	*De Christel. feesten*	Sticht. lect.	1885
Freystadt (Elizabeth	E.	n. h. — bew.	*De ware wijnstok*	Sticht. lect.	1885
Freystadt (Elizabeth-	E.	Kun.	*Hoe dichter bij den Hemel, hoe steiler de bergen*	Sticht. lect.	1886

Digitized by Google

IN HET NEDERL. BEWERKT DOOR	Uit het	VAN	TITEL.	Rubriek-Indeeling.	Jaar v. uitg.
Freystadt (Elizabeth-	E.	C. H. Spurgeon	*Alles uit genade*	Sticht. lect.	1886
Freystadt (Elizabeth-	E.	C. H. Spurgeon	*Leerredenen* (n. reeks)	Sticht. lect.	1887
Freystadt (Elizabeth-	E.	Hesba Stretton	*De pelgrimstraat*	Sticht. lect.	1887
Freystadt (Elizabeth-	E.	W. IJ. Fullerton	*Gods juweelen*	Sticht. lect.	1890
Freystadt (Elizabeth-	E.	Mrs. C. H. Spurgeon	*Vrije genade en stervende liefde*	Sticht. lect.	1897
Frieda (ps.) zie lijst	E.	Fl. Montgomery	*Verkeerd begrepen*	Fr. lett.	1871
Frieda (ps.) „ „	E.	Fl. Montgomery	*Bijeengebracht*	Fr. lett.	1873
Frieda (ps.) „ „	E.	E. Prentiss	*Tante Jane's Held*	Fr. lett	1873
Frieda (ps.) „ „	E.	Schrijfster v. d. fam. v. Schönberg-Cotta	*Tegen stroom. U. d. Gesch. v. Engeland*	Fr. lett.	1874
Frieda (ps.) „ „	E.	Fl. Montgomery	*Gedwarsboomd*	Fr. lett.	1874
Frieda (ps.) „ „	E.	Fl. Montgomery	*De stadsomroeper en de gomelastieken bal*	Kinderw.	1876
Frieda (ps.) „ „	E.	Fl. Montgomery	*Wilde Rob en zijne slachtoffers*		
Frisiaca (ps.)	D.	Clara Biller	*Lize's dagboek*	Fr. lett.	1889
Frisiaca (ps.)	D.	Emmy v. Dincklage	*Novellen u. Oost-Friesland*	Fr. lett.	1890
G (Mevr. B. van-	D.	M. v. Ebner-Eschenbach	*Ritmeester Brand*	Fr. lett.	1896
Gallé (Francisca	E.	R. Broughton	*De bloem in knop*	Fr. lett.	1875
Gallé (Francisca-	F.	H. Greville	*Roissa*	Fr. lett.	1881
Gallé (?)			*Geestelijke stemmen u. d. middeneeuwen*	Sticht. lect.	1889
Geertruida (ps.) z. l.	F.	A. Vaucher	*Het Kerstfeest der uitgewekenen*	Fr. lett.	1894
Gerdes (Elise-	D	naar het —	*Lina en Sara of Christin en Jodin*	Fr. lett.	1891
Ghyben (Joh. Baadon-	F.	G. Sand	*Herinneringen e. jonge dame*	Fr. lett.	1866
Goes (J. Louise van der-	N.	J. Lie	*De ziener. Beelden u. h. Noordland*	Plaatsbesch.	1881
Gosine (ps.)	D.	F. von Heinz	*Eva*	Kinderw.	1891

Digitized by Google

In het Nederl. bewerkt door	Uit het	van	Titel.	Rubriek-Indeeling.	Jaar v. uitg.
Goudsmit-Polano (Mevr.-	F.	Fern. Nicolaij	*Slecht opgevoede kinderen*	Opvoedk.	1897
Gozewine (ps.)	E.	Carey Brock	*Werken en vertrouwen*	Sticht. lect	1865
Gozewine (ps.)	E.	M. E. Weis	*Zoeken en vinden*	Sticht. lect.	1867
Graaff-Holtrop (Mevr. de-	It.	Edm. di Amicis	*Schetsen u. h. krijgsmansleven*	Fr. lett	1875
Graaff-Holtrop (Mevr. de-	It.	Edm. di Amicis	*Novellen*	Fr. lett.	1876
Graaff-Holtrop (Mevr. de-	It.	Edm. di Amicis	*Verspreide geschriften*	Fr. lett.	1877
Graaff-Holtrop (Mevr. de-	It.	R. Broughton	*Joanna*	Fr. lett.	1877
Graaff-Holtrop (Mevr. de-	E.	G. Murray	*Hedendaagsche Russen*	Fr. lett.	1878
Graaff-Holtrop (Mevr. de-	It.	Edm. de Amicis	*Constantinopel*	Fr. lett.	1882
Graaff-Holtrop (Mevr. de-	N.	J. A. Früs	*Lajla. Schetsen u. Finmarken*	Plaatbesch	1885
Greta (ps.)	D.	Otto Hoffmann	*Afraja*	Fr. lett.	1891
Greta (ps.)	D.	vrij naar het —	*Ridder van Trullerey van Aarau*	Fr. lett.	1891
Greta (ps.)	E.	Mayne Reid	*De wilde jacht*	Kinderw.	1894
Greta (ps)	D.	S. Wönehöffer	*Door woudenen woestijnen*	Kinderw.	1895
Greta (ps)	D.	Karl May	*Het geheim v d. Witten Bison*	Kinderw.	1895
Guilette (ps.) zie lijst	E.	Edna Lyall	*Carlo Donati (de dolende ridder)*	Fr. lett.	1890
Gvilette (ps.) „ „	E.	Edna Lyall	*In de gulden dagen*	Fr. lett.	1891
Guilette (ps) „ „	F.	Templeton	*Bijna verloren*	Fr. lett.	1892
Guilette (ps.) „ „	E.	Edna Lyall	*Het onrecht gewroken*	Fr. lett.	1894
Haighton (Elize A.-	D.	v. Hillern Birch	*Gierwallij*	Fr. lett.	1875
Haighton (Elize A.-	D.	v. Hillern-Birch	*Door eigen kracht*	Fr. lett.	1877
Hasebroek (E. J.-	D.	Krummacher	*Dagelijks manna v. reizigers*	Sticht. lect	1850
Hasebroek (E. J.-	E.	F. Neale	*Laatste tooneelen*		1850
Hazebroek (E. J.-	E.	Charlotte Elizabeth	*Briefschrijven*		1852
Hazebroek (E. J.-	E.		*Herinneringen*	Fr. lett.	1853

Digitized by Google

IN HET NEDERL. BEWERKT DOOR	Uit het	VAN	TITEL.	Rubriek-indeeling.	Jaar v. uitg.
Hasebroek (E. J.-	E.	J. A. James	*Raad en leiding voor ieder*	Sticht. lect.	1854
Hasebroek (E. J.-	E.		*Tweederlei roeping*	Sticht. lect.	1855
Hasebroek (E. J.-	E.		*De geschiedenis v. e. zakbijbel*	Fr. lett.	1856/57
Hasebroek (E. J.	D.	Passurant	*Abraham en Abraham's kinderen*	Sticht. lect.	1858
Hasebroek (E. J.-	E.	J. A. James	*De Christelijke hoop*	Sticht. lect.	1859
Hasebroek (F. J.-	D.	A. v. Schwerin	*De gouden bruiloft*	Fr. lett.	1863
Hasebroek (E. J.-	F.	E. de Presseusée	*Theresia's dagboek*	Fr. lett.	1865
Hasebroek (E. J.-	F.	E. de Pressensée	*Uit de kinderwereld*	Kinderw.	1875
Hasebroek (E. J.-	E.	Charlotte Elizabeth	*De leeuw van Juda*	Sticht. lect.	1866
Hasebroek (E. J.-	E.	Carey Brock	*Het Onze Vader in het leven*	Sticht. lect.	1869
Heinze-Berg (Mevr.-	N.	A. T. J. Reiger	*'t Ouderhuis*	Dichtw.	1886
Heinze-Berg (Mevr.-	D.	Dorbeck (D.)	*Looft den Heer* (Duitsche overz.)	Dichtw.	1889
Helena (ps.)	D.	Nathusius	*Kind der wereld en kind van God*	Fr. lett.	1870
Helena (ps.)	D.	Nathusius	*Langenstein en Boblingen*	Fr. lett.	1874
Helena (ps.)	E.	Sophie May	*Blijde en droevige dagen*	Fr. lett.	1879
Heloise (ps.)	E.	E. L. Linton	*Meliora Lalink*	Fr. lett.	1875
Hendrina (ps.)	F.	Jules Sandeau	*Geld en Adel*	Fr. lett.	1888
Henrica (ps.)	N.	H. Ibsen	*Nora*	Tooneel	1887
Henriette (ps.)	F.	vrijgevolgd	*De voorbarige demonstratie*	Fr. lett.	1896
Hermina (ps) zie lijst	D.	Julie Burow	*Een levensdroom*	Fr. lett.	1857/58
Hermina (ps.) „ „	D.	Julie Burow	*De gelukster*	Fr. lett.	1859
Hermina (ps.) „ „		Disraeli	*Henriette Temple, Een liefdesroman*	Fr. lett.	1869
Hermina (ps.) „ „	E.	W. Collins	*Valeria's ontdekking*	Fr. lett.	1875
Hermina (ps.) „ „	E.	E. L. Linton	*Leon Dundas*	Fr. lett.	1876
Hermina (ps.) „ „	D.	L. v. Francois	*Natuur en Geloof*	Fr. lett.	1876
Hermina (ps.) „ „	D.	W. Jensen	*Vloed en ebbe*	Fr. lett.	
Hermina (ps.) „ „	D.	v. Hillern-Birch	*Tweevoudig leven*	Fr lett.	

Digitized by Google

In het Nederl. bewerkt door	Uit het	van	TITEL.	Rubriek-Indeeling.	Jaar v. uitg.
Hermina (ps.) zie lijst	D.	W. Heimburg en E. Werner	*Van één bodem.* (Vijf Novellen)	Fr. lett.	1894
Hermina (ps) „ „	D.	W. Heimburg	*Om haar geld* (Trüdchen's Heimath)	Fr. lett.	1888
Hermina (ps.) „ „	D.	W. Heimburg	*Op de rechte plaats*	Fr. lett.	1888
Hermina (ps.) „ „	D.	W. Heimburg	*Onder den lindeboom*	Fr. lett.	1888
Hermina (ps) „ „	D,	W. Heimburg	*Lore van Tollen*	Fr. lett.	1889
Hermina (ps.) „ „	D.	W. Heimburg	*Eene onbeduidende vrouw*	Fr. lett.	1891
Hermina (ps.) „ „	D.	M. Andrea	*Michaël Servet. Uit de geloofsvervolging*	Fr. lett.	1891
Hermina (ps.) „ „	D.	Franç. Coppée	*De ware rijken*	Fr. lett.	1892
Hermina (ps) „ „	D.	W. Heimburg	*Binnen vier muren*	Fr. lett.	1892
Hermina (ps.) „ „	D.	W. Heimburg	*Juffertje Doe niet*	Fr. lett.	1892
Hermina (ps.) „ „	D.	Flor. Marryat	*De Heeren der Schepping*	Fr. lett.	1893
Hermina (ps.) „ „	D.	P. K. Rosegger	*Jacob de laatste*	Fr. lett.	1894
Hermina (ps.) „ „	D.	W. Heimburg	*Door eens anders schuld*	Fr. lett.	1894
Hermina (ps.) „ „	D.	W. Heimburg	*Huize Beetzen*	Fr. lett.	1895
Hermina (ps.) „ „	D.	W. Heimburg	*Strijdende harten*	Fr. lett.	1890
Hermina (ps.) „ „	D.	n. h. — bew.	*Een verhaal van Eng. bodem*	Fr. lett.	1879
Hermina (ps.) „ „	D.	E. Werner	*Een held van de pen*	Fr. lett.	
Hermina (ps.) „ „	D.	E. Werner	*Gluck auf!*	Fr. lett.	
Hermina (ps.) „ „	D.	E. Werner	*Eene onuitwischbare herinnering*	Fr. lett.	
Hermina (ps.) „ „	D.	E. Werner	*Tot hoogen prijs*	Fr. lett.	
Hermina (ps.) „ „	D.	E. Werner	*Vineta*	Fr. lett.	
Hermina (ps.) „ „	D.	E. Werner	*Aan het altaar*	Fr. lett.	
Hermina (ps.) „ „	D.	E. Werner	*Verbroken boeien*	Fr. lett.	
Hermina (ps.) „ „	D.	E. Werner	*Overwonnen*	Fr. lett.	
Hermina (ps.) „ „	D.	E. Werner	*Lenteboden*	Fr. lett.	
Hermina (ps.) „ „	D.	E. Werner	*De Egoïst*	Fr. lett.	
Hermina (ps.) „ „	D.	E. Werner	*Arendsvlucht*	Fr. lett.	
Hermina (ps.) „ „	D.	E. Werner	*Onder betoovering*	Fr. lett.	
Hermina (ps.) „ „	D.	E. Werner	*Een Godsoordeel*	Fr. lett.	
Hermina (ps.) „ „	D.	E. Werner	*De geluksbloem*	Fr. lett.	
Hermina (ps.) „ „	D.	E. Werner	*Vijf Novellen*	Fr. lett.	
Hermina (ps.) „ „	D.	E. Werner	*Sint Michaël*	Fr. lett.	
Hermina (ps.) „ „	D.	E. Werner	*De Alpenfee*	Fr. lett.	
Hermina (ps.) „ „	D.	E. Werner	*Dwaallichten*	Fr. lett.	
Hermina (ps.) „ „	D.	E. Werner	*Vaderlandsliefde*	Fr. lett.	
Hermina (ps.) „ „	D.	E. Werner	*Vrije baan*	Fr. lett.	
Hermina (ps.) „ „	D.	E. Werner	*Fata Morgana*	Fr. lett.	

Digitized by Google

IN HET NEDERL. BEWERKT DOOR	Uit het	VAN	TITEL.	Rubriek-indeeling.	Jaar v. uitg.
Herwerden (D. E.-	E.	Alfr. Tennyson	*Enid (metr. vert.)*	Dichtw.	1887
Heuvelinck (Mevr. M. v.-	F.	Gabr. Ferry	*Costal, de Indiaan*	Kinderw.	1893
Hoet (A. ten-	E.	Mrs. Hungerford	*Molly Bawn (Boon's Rom. Bibl.)*	Fr. lett.	
Hoeven (Mevr. J. v. d.-	E.	Meade	*Molly op de kost school*	Kinderw.	1896
Holda (ps.) zie lijst	E.	E. L. Lynton	*Patrum Kemball*	Fr. lett.	1875
Holda (ps.) „ „	D.	Bj. Björnsön	*Magnhild*	Fr. lett.	1879
Holda (ps.) „ „	E.	Mc. Carthy en Mrs. Campbell	*Berenices' Huwelijk*	Fr. lett.	1889
Holland (Helena v.-(ps.)	F.	Mevr. de Pressensée	*Genoveva*	Fr. lett.	1886
Holland (Helena v.-(ps.)	F.	Mevr. de Pressensée	*Arme Kleine*	Fr. lett.	1887
Holland (Helena v.-(ps.)	F.	Mevr. de Pressensée	*De buren van Mevr. Bertrand*	Fr. lett.	1888
Holland (Helena v.-(ps)	E.	Emma Marshall	*Eene lelie onder de doornen*	Fr. lett.	1888
Holland (Helena v.-(ps.)	F.	Mevr. de Pressensée	*Paullette*	Fr. lett.	1889
Holland (Helena v.-(ps.)	E.	Emma Marshall	*Een ontloken knop*	Fr. lett.	1890
Holland (Helena v.-(ps.)	E.	H. S. Cunningham	*De familie Heriot*	Fr. lett.	1891
Holland (Helena v.-(ps.)	E.	Mabel Hart	*Verraden*	Fr. lett.	1891
Holland (Helena v.-(ps.)	E.	Rita	*Edelweisz*	Fr. lett.	1891
Holland (Helena v.-(ps)	E.	Theod. C. Elmslie	*De kleine Lady*	Kinderw.	1891
Holland (Helena v.-(ps.)	E.	Theod. C. Elmslie	*Op Kastanjeoord*	Kinderw.	1893
Holland (Helena v.-(ps.)	E.	Theod. C. Elmslie	*Ondoordacht*	Fr. lett.	1894
Holland (Helena v.-(ps.)	E.	Theod. C Elmslie	*Zijn poolster*	Fr. lett.	1894
Holland (Helena v.-(ps.)	E.	Theod. C. Elmslie	*Charlie's speelmakkertje*	Kinderw.	1895
Holland (Helena v.-(ps)	F.	Mevr. E. de Pressensée	*Huishouderstje*	Kinderw.	
Holland (Helena v.-(ps.)	E.	Geo Manville	*De rumoerige duiventil*	Fr. lett.	1895
Holland (Helena v.-(ps.)	E.	F. M. Kingsley	*De zoon van Kajaphas*	Fr. lett.	1896
Hollandia (ps.)	D.	P. Friedheim	*Schetsen n. h. leven*	Fr. lett.	1889
Hollandia (ps.)	D.	P. Friedheim	*Halmen en aren*	Fr. lett.	1890
Hoop-v. Eldik (Mevr. v. d.-	E.	O. Wendel Holmes	*Elsie Venner*	Fr. lett.	1895

Digitized by Google

IN HET NEDERL. BEWERKT DOOR	Uit het	VAN	TITEL.	Rubriek-Indeeling.	Jaar v. uitg.
Horsa (ps.)	F.	Hed. Malot	*Zonder familie*	Fr. lett.	1880
Höveker-Wormser (Mevr.-	E.	B. J. Webb.	*De Jonge Egyptische*		
Hugenholtz (Meta-	D.	Detlev. v. Lilien-tron.	*Een hart van goud*	Fr. lett.	1888
Huygens (Cornelie-	E.	Mrs. Oliphant.	*Anna's keuze*	Fr. lett.	1883
Huygens (Cornelie-	E.	Fl. Montyomery.	*De blauwe sluier*	Fr. lett.	1884
Huygens (Cornelie-	E.	Quida.	*Sigma*	Fr. lett.	1886
Huygens (Cornelie-	E.	Quida.	*Strathmore*	Fr. lett.	1886
Huygens (Cornelie-	E.	Quida.	*Logeergasten*	Fr. lett.	1887
Huygens (Cornelie-	D.	Carmen Sylva.	*Er wordt geklopt*	Fr. lett.	1887
Huygens (Cornelie	D.	Carmen Sylva.	*Door alle Eeuwen*	Fr. lett.	1888
Huygens (Cornelie-	E.	Quida.	*De Addere.a.novellen*	Fr. lett.	1889
Huygens (Cornelie-	D.	Carmen Sylva.	*Castel Pelestch*	Fr. lett.	1889
Huygens (Cornelie-	D.	Carmen Sylva.	*Gedachten* (n. v. Am boss)	Verzamelw,	1890
Huygens (Cornelie-	E.	Quida.	*Huwelijksplannen*	Fr. lett.	1890
Huygens (Cornelie-	E.	Quida.	*Syrlin*	Fr. lett.	1891
Huygens (Cornelle-	It.	W. Korolensko.	*De blinde virtuoos*	Fr. lett.	1891
Huygens (Jeanne-	D.	C. E. Tettmann.	*Kan de vrouw alleen staan?*	Fr. lett.	1884
Huygens (Jeanne		Leo Tolstoï.	*Katia*	Fr. lett.	1886
Huygens (Jeanne-		Leo Tolstoï.	*Ivan de onnoozele e. a. verh.*	Fr. lett.	1887
Huygens (Jeanne-	E.	Mrs. M. E. Brad-don.	*Het eene noodige*	Fr. lett.	1887
Huygens (Jeanne-	E.	Rhoda Bronghton	*Doctor Cupido*	Fr. lett.	1888
Huygens (Jeanne-	E.	E. Moneij	*Een hollandsch meisje aan de koop*	Fr. lett.	1888
Huygens (Jeanne-	E.	Quida	*Ariadne*	Fr. lett.	1889
Huygens (Jeanne-	D.	E. Hartner	*In het slot te Heidelberg*	Fr. lett.	1891
Huygens (Jeanne-	E.	Carol. Fothergill	*Diana Wentworth*	Fr. lett.	1891
Huygens (Jeanne-	E.	Walter Besant	*Een rijke erfgename m. voorr. v. Hel. Mercier*	Fr. lett.	1891
Huygens (Jeanne-	E.	Quida	*Ruffino*	Fr. lett.	1892
Huygens (Jeanne-	E.	Hall Caine.	*De zondebok*	Fr. lett.	1893
Ina (ps.)	E.	n. h. — bew.	*De kleine Mieke*	Kinderw.	1872
Ina (ps.)	F.	n. h. — bew.	*Het vinkennest*	Kinderw.	
Ina (ps.)	E.	Hunt Morgan	*Elvira of de macht v. h. Evangelie*	Fr. lett.	1874 1882

Digitized by Google

In het Nederl. bewerkt door	Uit het	van	Titel.	Rubriek-Indeeling.	Jaar v. uitg.
Ira (ps.)	E.	D. Alcock	*De Czaar.* (U. d. tijd v. Napoleon)	Fr. lett.	1884
Ira (ps.)	E.	Hesba Stretton	*Carola*	Fr. lett.	1884
Irma (ps.)	N.	A. Kielland	*Op de terugreis* (Drama)	Tooneel	1886
J. (Mevr.- (ps.)	D.	Vrij bew. n. h. —	*De verloofde* (Kerkel. goedgek.)	Fr. lett.	1896
Jacoba (ps.)	D.	Eliz. Halden	*Het nest*	Kinderw.	1885
Jacoba (ps.)	D.	Clem. Helm	*Mosroosje*	Kinderw.	1885
Jacoba (ps.)	E.	Louise M. Alcott	*In de Kerstvacantie*	Kinderw.	1885
Jacoba (ps.)	D.	Emmy v. Rhoden	*Alice*	Kinderw.	1885
Jacoba (ps.)	D.	Sophie Junghans	*Licht en donker*	Fr. lett.	1887
Jacoba (ps.)	E.	Agnes Giberne	*Miss Con*	Fr. lett.	1892
Jacoba (ps.)	E.	Hesba Stretton	*Olivia's geheim*	Fr. lett.	1892
Jacoba (ps.)	E.	Charl. M. Yonge	*De slaven v. Sabinus*	Fr. lett.	1893
Jacoba (ps.)	E.	Agnes Giberne	*Doen door laten*	Fr. lett.	1893
Jacoba (ps.)	E	Georg R. Sims	*Gedenkschriften v. e. schoonmoeder*	Fr. lett.	1894
Jacoba (ps.)	E.	Emma Marshall	*Alma of de gesch. v. e. kleine muziek-juffrouw*	Kinderw.	1894
Jeanne (ps.)	E.	Miss Mulock	*Zijn moedertje e. a. verh.*	Fr. lett.	1881
Jeannette (ps.)	D.		*Carne-Pura-Kook-boek*	Huish.	1884
Joh. (ps.)	E.	Hesba Stretton	*Terecht gebracht*	Fr. lett.	1887
Johanna (ps.) zie lijst	E.	n. h. — bew.	*De ondergaande zon*	Fr. lett.	1854
Johanna (ps.)	E.	n. h. — bew.	*De ondergaande zon of het bruiloftskleed*	Sticht. lect.	1854
Johanna (ps.)	E.	n. h. — bew.	*Herinneringen eener vroeg ontslapene christin*	Sticht. lect.	1854
Johanna (ps.)	E.	W. Hoslan	*Bladzijde uit mijn dagboek*	Sticht. lect.	
Johanna (ps.)	E.	H. Bonar	*Een vreemdelinge op aarde*	Sticht. lect.	
Johadine (ps.)	E.	Ouida	*Idalia*	Fr. lett.	1885
Joline (ps.)	F.	Eug. Bersier	*André Tourel*	Fr. lett.	1890

Digitized by Google

In het Nederl. bewerkt door	Uit het	van	Titel.	Rubriek-Indeeling.	Jaar v. uitg.
Jorissen-Mossel (Mevr. M.-	E.	Flor. Marryat	*Op bewijs uit ververmoeden*	Fr. lett.	1890
Juta (Betsy- zie lijst	It.	Ada Negri	*Noodlot*	Dichtw.	1896
Juta (Betsy- „ „	It.	Ada Negri	*Stormen*	Dichtw.	1897
Kappeijne v.d.Coppello	E.	Rosa N. Carey	*Esther Cameron*	Kinderw.	1896
Koorders-Boeke(Mevr.	E.	J. B. Webb	*Julamerk en de Nestorianen*	Fr. lett.	1856
Koorders-Boeke(Mevr.-	E.	Oliver W. Holmes	*Elise Venner*	Fr. lett.	1859
Koorders-Boeke(Mevr.-	E.	J. Greenwood	*De wonden der Maatschappij*	Fr. lett.	1870
Koorders-Boeke(Mevr.-	E.	Miss Mulock	*Hanna*	Fr. lett.	1872
Koorders-Boeke(Mevr.-	E.	B. L. Farjeon	*De gesch. van Josua Marvel*	Fr. lett.	1872
Koorders-Boeke(Mevr.-	F.		*Liefde of Plicht*	Fr. lett.	1873
Koorders-Boeke(Mevr.-	E.		*Hoe Mary Powell Milton's vrouw werd*	Fr. lett.	1875
Koorders-Boeke(Mevr.-	D.	Christine	*Voor de ziekekamer*	Sticht. lect.	1876
Koorders-Boeke(Mevr.-	E.	Lewis Wallace	*Quetzal*	Fr. lett.	1876
Koorders-Boeke(Mevr.-	E.	Louise M. Alcott	*Uit Jo's schetsboek*	Fr. lett.	1877
Koorders-Boeke(Mevr.-	E.	Lewis Wallace	*Christine's Liederen*	Fr. lett.	1877
Koorders-Boeke(Mevr.-	E.	Hesba Stretton	*Een nacht en dag*	Fr. lett.	1877
Koorders-Boeke(Mevr.-	D.	Ch. Regenstein	*Onder de menschen*	Fr. lett.	1878
Koorders-Boeke(Mevr.-	E.	Louise M. Alcott	*De hand aan de ploeg*	Fr. lett.	1879
Koorders-Boeke(Mevr.-	E.	B. M. Butt	*Miss Molly*	Fr. lett.	1879
Koorders-Boeke(Mevr.-	F.	Mad. A. Cravan	*Excelsior*	Fr. lett.	1881
Koorders-Boeke(Mevr.-	D.	von Hantausen	*Erica van Elmeringhausen*	Fr. lett.	1882
Koorders-Boeke(Mevr.-	D.	A. Vollmar	*De keizerspas*		
Koorders-Boeke(Mevr.-	D.	A. Vollmar	*De musschen zien het*		
Koorders-Boeke(Mevr.-	D.	A. Vollmar	*De waschvrouw en haar kind*		
Koorders-Boeke(Mevr.-	D.	A. Vollmar	*Vier kerstfeesten in Duitschland*		
Koorders-Boeke(Mevr.-	D.	A. Vollmar	*Een vreugdeloos kerstfeest en een vroolijk nieuwjaar*		
Koorders-Boeke(Mevr.-	D.	A. Vollmar	*Zes kinderen in de sneeuw*		
Koorders-Boeke(Mevr.-	D.	A. Vollmar	*Zondagskinderen*		
Korff-Hoogeboom (Mevr. Bakker-	E.	Mrs. Sam. A. Barnett	*Onze woning. Leesb. over huish.onderw. m. Voorr.v.d.B.K.*	Onderw.	1891

Digitized by Google

In het Nederl. bewerkt door	Uit het	van	Titel.	Rubriek-Indeeling.	Jaar v. uitg.
Kramers (M. H.-	E.	Stanton Coit	*Buurtvereen. middel tot maatsch. Hervorming*	Staatswetens.	1896
Krummacher (Maria D.-	D.	naar het	*De zegen van het gebed*	Sticht. lect.	1888
Kuenen (Cath. S. M.-	E.	vrij gevolgd	*De geschiedenis v. e. bromtol*	Kinderw.	1894
Kuenen (Cath. S. M.-	E.	vrij gevolgd	*De twee meisjes e. d. waterlelie*	Kinderw.	1894
Kuenen (Cath. S. M.-	E.	vrij gevolgd	*Een ferme jongen*	Kinderw.	1894
Kuenen (Cath. S. M.-	E.	vrij gevolgd	*Een jaar op Buitenlust*	Kinderw.	1894
Kuenen (Cath. S. M.-	E.	vrij gevolgd	*Hoe Frits Schenk van zijn lust tot plagen genezen werd*	Kinderw.	1894
Kuenen (Cath. S. M.-	F.	vrij gevolgd	*De kostschool van Mevr. Arnaud*	Kinderw.	1895
Kuenen (Cath. S. M.-	E.	vrij gevolgd	*Hoe Greta bij Oom Jan uit logeeren ging*	Kinderw.	1896
Kuenen (Cath. S. M.-	E.	vrij gevolgd	*Chris en zijn oude viool*	Kinderw.	1896
Kuenen (Cath. S. M.-	E.	vrij gevolgd	*Kleine Dora Forbes*	Kinderw.	1896
Kuenen (Cath. S. M.-	E.	vrij gevolgd	*Wilde Goudsbloemen*	Kinderw.	1896
Lagers (J. J.-	E.	A. en E. Keary	*De helden van Asgard* (Noorsche sage)	Kinderw.	1889
Lange (Sophie de-	F.	vrij gevolgd	*Anonieme brieven* (bekroond)	Tooneel	1892
Lydia (ps.)		J. A. Bengel	*Gedachten der Eeuwigheid*	Sticht. lect.	1877
Lydia (ps.)	E.	naar het	*De Jodin en hare dochter*	Fr. lett.	1879
Louise (ps.) zie lijst	E.	Mrs. Forester	*Vida*	Fr. lett.	1879
Louise (ps.) „ „	F.	Boisgobey	*Nihilisme*	Fr. lett.	1882
Louwerse (Corry H.-	E.	naar het	*Het leelijke jonge eendje*	Kinderw.	1895
Louwerse (Corry H.-	E.	naar het	*Verhalen bij nieuwe plaatjes*	Kinderw.	1895

Digitized by Google

In het Nederl. bewerkt door	Uit het	van	T i t e l.	Rubriek-Indeeling.	Jaar v. uitg.
M (Joh. v.-	D.	H. Stuft	*Jodin, Christin, Heidin*	Fr. lett.	1853
M. H. B. (ps.) z. l.	E.	n. h. — bew.	*Het leven en de werken v. John Williams, zendel. o/d. Z.-Z. Eil.*	Levensbeschr.	1850
M. (W. G.-	D.	Ch. Birch-Pfeiffer	*De student u. Jena*	Fr. lett.	1869
M. (Mevr. v.-	F.	naar het	*Visnelda, tafereel u. d. eerste Christenheid in Gallië*	Fr. lett.	1870
Marg. (A. S. Meyboom-	Z.	Tor Hedberg	*Judas. Eene Passiegeschied.*	Fr. lett.	1891
Margaretha (ps.)	D.	E. Polko	*Rozen en doornen*	Fr. lett.	1873
Maria	E.	naar het	*De kleine Johanna*	Kinderw.	1866
Marie	E.	naar het	*De diefachtige Anna*	Kinderw.	1866
Marie (ps.)	F.	Vechard (M. Mario)	*Jean de Chazol*	Fr. lett.	1882
Mariette (ps.) z. l.	E.	n. h. — bew.	*Hoe Mary Powell Milton's vrouw werd*	Fr. lett.	1860
Mariette (ps.) „ „	E.	Miss Yonge	*Henriëtte Langford*	Fr. lett.	1860
Mariette (ps.) „ „	E.	n. h. — bew.	*Claude de colporteur*	Fr. lett.	1860
Mariette (ps.) „ „	E.	M. M. Brewster	*Elionor Mordaunt*	Fr. lett.	1862
Meij (Mevr. G. H.-	F.	Marfan	*Vermoeienis en overspanning*	Gezondh. leer	1897
Mercier (Helena-	E.	E. Barret Browning	*Aurora Leigh*	Fr. lett.	1883
Mercier (Helena-	D.	Paul Göhre	*Drie maanden fabrieksarbeider* (pract. studie)	Staatswetens.	1892
Mercier (Helene-	E.	Rev. en Mrs. Barnett	*Uitvoerb. Socialisme* (Nieuwe uitgave)	Staatswetens.	1895
Meyboom (Marg. M. S.-	D.	Hermbang	*Onder het juk*	Fr. lett.	1892
Meyboom (Marg. M. S.-	N.	Björnstern Björnson	*De moderne Noorsche Litteratuur*	Fr. lett.	1896
Mine (ps.)	E.	Miss Mulock	*De noodlottige brievenbus*	Fr. lett.	1877

Digitized by Google

In het nederl. bewerkt door	Uit het	Van	Titel.	Rubriek-Indeeling.	Jaar v. uitg.
Mina (ps.)	E.	u. h. — o. toez. v. M. C. Frank	*Prinses Charmian*	Fr. lett.	1886
Minny (ps.)	D.	naar het	*De Leidekkers-gezel* (blijspel)	Tooneel	1888
Mita de Molesjev	Z.	Vict. Rijdberg	*De wapensmid* (uit de Herv.)	Fr. lett.	1893
Myra (ps.) zie lijst	E.	E. L. Lynton	*In een gouden net gevangen*	Fr. lett.	1876
Myra (ps.) „ „	E.	Ed. Jenkins	*De duivelsketen*	Fr. lett.	1877
Myra (ps.) „ „	E.	Mark Twain	*De lotgevallen van Tom Sawyer*	Kinderw.	1877
Myra (ps.) „ „	E.	Mrs. Edwardes	*Eene Godin van Hyde-Park*	Fr. lett.	1877
Myra (ps.) „ „	E.	A. Trollope	*De school van dr. Wortle*	Fr. lett.	1881
Myra (ps.) „ „	D.	E. Polko	*Vergeet mij nietjes*	Fr. lett.	1884
Myra (ps.) „ „	E.	Anth. Trollope	*De liefde v. e. oude vrijer*	Fr. lett.	1885
Myra (ps.) „ „	E.	Huygh Conway	*Levend of dood*	Fr. lett.	1887
Myra (ps.) „ „	E.	Miss Thackeray	*Mevr. Dymond*	Fr. lett.	1888
Myra (ps.) „ „	E.	A. Clevering Gunter	*De heer Barnes van New-York*	Fr. lett.	1889
Myra (ps.) „ „	E.	Walter Besant	*Armorel*	Fr. lett.	1892
Myra (ps.) „ „	E.	Rhoda Brougthon	*Mevrouw Bligh*	Fr. lett.	1894
Myra (ps.) „ „	E.	Mrs. B. M. Croker	*Een trekvogel. Eng. heeren en dames in en buiten de Koloniën*	Fr. lett.	1895
Myra (ps.) „ „	E.	J. Mc. Carthy	*Roode diamanten, noodlottige erfenis*	Fr. lett.	1895
Myra (ps.) „ „	E.	J. Mc. C. en Mrs. Campbell	*Zijne Excellentie*	Fr. lett.	1896
Mona (ps.)	E.	Mrs. Argles	*Mona*	Fr. lett.	1884
Mounier (Louise-	F.	Mad. de Witt-Guizot	*Aan het strand*	Kinderw.	1852
Mounier (Louise-	F.	Jules Girandin	*Wijliën of door eendracht sterk*	Fr. lett.	1878
Mounier (Louise-	F.	Mad. de Witt-Guizot	*Vogeltjes onder één dak*	Kinderw.	1880
Mounier (Louise-	F.	Jules Girardin	*Mijn Grootvader*	Kinderw.	1882
Mounier (Louise-	F.	Mevr. Colomb	*De kroon op het werk*	Kinderw.	1883
Mounier (Louise-	F.	Mevr. Colomb	*Pieter Vandael*	Kinderw.	1884

Digitized by Google

In het Nederl. bewerkt door	Uit het	Van	Titel.	Rubriek-Indeeling.	Jaar v. uitg.
Mounier (Louise-	F.	Mevr. Colomb	*Speel voor de Muze!*	Kinderw.	1884
Mounier (Louise-	F.	Mevr. Colomb	*De visscherweduwe*	Kinderw.	1886
Mounier (Louise-	F.	Mevr. Colomb	*Beschermende liefde*	Kinderw.	1887
Mounier (Louise-	F.	Mevr. Colomb	*Daniëlla*	Kinderw.	1888
Mounier (Louise	F.	Mevr. Colomb	*Twee moeders*	Fr. lett.	1888
Mounier (Louise-	F.	Mevr. Colomb	*Sabine*	Fr. lett.	1889
Mounier (Louise-	F.	Mevr. Colomb	*Het legaat uit Amerika*	Kinderw.	1890
Mounier (Louise-	F.	Mevr. Colomb	*Het Zigeuuermeisje*	Kinderw.	1891
Mounier (Louise-	F.	Mevr. Colomb	*Hermine*	Kinderw.	1892
Mounier (Louise-	F.	Mevr. Colomb	*Helena's gelofte*	Kinderw.	1893
Muller (Christine- (ps.) zie lijst	E.	Mrs. Ellis	*Plicht en roeping der vrouw*	Opvoedk.	1874
Muller (Christine- (ps.) zie lijst	N.	Kristian Elser	*Gevaarlijke menschen*	Fr. lett.	1883
Mühring C.	F.	Perries	*Schetsen u. h. leven der dieren*	Natuurk.	
N. (J. A. S.- (ps.) z. l.	E.	W. T. Stead	*Josephine Butler. Een levenschets*	Levensbeschr.	1888
Nanette (ps.)	E.	M. Falconer	*Marianne of sterren in duisternis*	Fr. lett.	1862
Nanette (ps.)	E.	H. W. Ellis	*Strijd en overwinning*	Fr. lett.	1864
Nanette (ps.)	E.	A. Shipton	*Het heilgeheim*	Fr. lett.	1869
Nanette (ps.)	E.	Zenaïde Fleurus	*Miss Idéal*	Fr. lett.	1876
Nanette (ps.)	D.	J. von Eötvös	*Gedachten*	Fr. lett.	1876
Nanctte (ps)	F.	A. van Lassaucx	*Augustine gewijd en uitgebannen als liefdezuster*	Levensbeschr.	1881
Nelly (ps.)	E.	Hugh Conway	*Beatrice* („A family affair")	Fr. lett.	1886
Neve (Marie- (ps.) z. l.	E.	Fanny Fern	*Kijkjes in de wereld*	Fr. lett.	1870
Neve (Marie- (ps.) „ „	E.	Georg Eliot	*Stukken uit — 's werken*	Verzamelw.	1872
Neve (Marie- (ps.) „ „	E.	Fanny Fern	*Uit de nalatenschap van —*	Fr. lett	1873
Neve (Marie- (ps.) „ „	E.		*Helen's kleintjes*	Fr. lett.	1877
Nuyens (Mevr. A.-	D.	Anna Hube	*Volledig keukenboek voor vastendagen*	Huish.	1877

Digitized by Google

In het nederl. bewerkt door	Uit het	van	Titel.	Rubriek-Indeeling.	Jaar v. uitg.
O. D. A. (ps.) zie lijst	E.	uit het	*De beproevingen v. Tante Margaret*	Fr. lett.	1868
O. D. A. (ps.) „ „	E.	Miss C. D. Bell	*Heb uwen naaste lief als u zelven*	Fr. lett.	1872
O. D. A. (ps.) „ „	E.	Louise M. Alcott	*In 't schemeruür*	Kinderw.	1886
O. D. A. (ps.) „ „	F.	Louise M. Alcott	*Vóór bedtijd*	Kinderw.	1886
O. D. A. (ps.) „ „	E.	Louise M. Alcott	*Goudsbloempjes*	Fr. lett.	1887
O. D. A. (ps.) „ „	E.	Louise M. Alcott	*Lina's keuze* (Kerstverhaal)	Kinderw.	1887
O. D. A. (ps.) „ „	E.	Louise M. Alcott	*Op de wandeling*	Kinderw.	1888
O. D. A. (ps.) „ „	E.	Louise M. Alcott	*Onder 't lommer*	Kinderw.	1888
O. D. A. (ps.) „ „	E.	E. D. Cheney	*Louise M. Alcott aller kinderen vriendin*	Kinderw.	1889
O. D. A. (ps.) „ „	E.	Miss Poole	*Zonder getuigen u. h. leven e. dienstb.*	Fr. lett.	1894
Oosterwijk (Marie v.-	E.	G. Z. White Melville	*Mathilda of Nina*	Fr. lett.	1870
Oosterzee (H. M. v.-	F.	Mad. L. Bernard	*Korte schets v. d. Noorsche godenleer*	Godenleer	1864
Ophemert (C.v.-(ps.)z.l.	E.	J. H. Ewing	*Hoe een stuivertje rollen kan*	Kinderw.	1888
Ophemert (C.v.-(ps.) „	E.	Annie Lucas	*Een zwerveling*	Kinderw.	1889
Ophemert (C.v.-(ps.) „	E.	J. H. Ewing	*Margaretha's kinderjaren*	Kinderw.	1890
Ophemert (C.v.-(ps.) „	E.	Agnes Giberne	*Rhona*	Fr. lett.	1891
Ophemert (C.v.-(ps.) „	E.	E. Everett Green	*Hugo Chaloner*	Fr. lett.	1891
Ophemert (C.v.-(ps.) „	E.	Silas K. Hocking	*Door de duisternis tot het licht*	Fr. lett.	1892
Ophemert (C.v.-(ps.) „	E.	Grace Raymond	*Eleonore* (uit de vervolg. d. Protestant.)	Fr. lett.	1892
Ophemert (C.v.-(ps.) „	E.	Helen Shipton	*De laatste penning*	Fr. lett.	1894
Ophemert (C.v.-(ps.) „	D.	Th. v. Saldern	*Het boek der Margaretha's*	Fr. lett.	1894
Ophemert (C.v.-(ps.- „	E.	E. Everett Green	*Laura's Voogden*	Fr. lett.	1895
Ophemert (C.v.-(ps.) „	E.	H. G. Coope	*In het net der Jezuiten*	Fr. lett.	1896
Ophemert (C.v.-(ps.) „	E.	Emma Marshall	*Aan het hof van Koningin Maria II van Engeland*	Fr. lett.	1897
Osa (ps.)	E.	uit het	*Iwan en Esther. Uit de Russ. Jodenverv.*	Fr. lett.	1895
Osa (ps.)	E.	Deborah Alcock	*Dokter Adriaan*	Fr. lett.	1897

Digitized by Google

In het Nederl. bewerkt door	Uit het	Van	Titel.	Rubriek-Indeeling.	Jaar v. uitg.
Perk (Betsy-	D.	Henr. Davidis	*Wenken voor jonge dames*	Opvoedk.	1868
Perk (Betsy-	F.	Gust. Droz	*Heden en verleden* (u. Tristesses sourires)	Fr. lett.	1886
Pynappel (M. E.-	E.	Georg Eliot	*Choice of Thoughts*	Verzamelw.	1887
Pynappel (M. E.-	F.	E. Candèze	*Perinette* (e. merkwaard. gesch.)	Fr. lett.	1893
Poortugal-v. Beesten	D.	N. v. Eschtruth	*Verongelijkt* (Boon's Nov. Bibl.)	Fr. lett.	
Poortugal (Mevr. den Beer	E.	Merriman	*De zaaiers* (Boon's Nov. Bibl.)	Fr. lett.	
Prins (Mej. J. E. Winkler-	D.	H. von Lankenau	*Ophelia* (u. d. aanzienl. Russ. wereld)	Fr. lett.	1883
Prins (Mej. J. E. Winkler-	D.	Elizabeth v. Grothusz	*De kinderen van den Nihilist*	Fr. lett.	1884
Putten-de Witt (Mevr. van-	E.	Ch. M. Yonge	*De prins en de schildknaap*	Kinderw.	1889
Putten-de Witt (Mevr. van-	E.	Meade	*Charley en zijn vriendjes*	Kinderw.	1890
Putten-de Witt (Mevr. van-	E.	H. Martineau	*Lief en leed u. e. kostschoolwereld*	Kinderw.	1890
Putten-de Witt (Mevr. van-	E.	n. h. — bew.	*Arme Nelly*	Kinderw.	1890
Reddingius-Wierda (Mevr.-	E.	H. Martineau	*In de Fjords*	Kinderw.	1891
Rita (ps.)	E.	Chaine Brady	*De spoedige wederkomst v. d. Heere Jezus Christus*	Godgel.	1894
Rhona (ps.)	E.	Cath. Shaw	*Het geheimzinnige huis*	Fr. lett.	1893
Roemers-Visscher (Anna-	F.	G. de Monteney	100 *Christel. zinnebeeld* (n. i. d. h.)	Zedek. lect.	1854
Roever-v. d. Goes (J. L. de-	N.	Jonas Lie	*Een huwelijksleven*	Fr. lett.	1888
Rogge (Elise M.-	D.	George Ebers	*Mijn levensgesch.* (*v. kind tot man*)	Levensbeschr.	1893

Digitized by Google

In het Nederl. bewerkt door	Uit het	van	Titel.	Rubriek-Indeeling.	Jaar v. uitg.
Rogge (Elis. M.-	D.	P. Oskar Höcker	*Assur de Prins der woestijn*	Fr. lett.	1894
Rosa (ps.)	E.	M. en C. Lee	*De kleinkinderen v. Mevr. Dimsdale*	Kinderw.	1890
Rosa (ps.)	Z.	Cessy Geiszler	*Zeven Meisjes*	Kinderw.	1892
Rössing-Sablairolles (Anna-	D.	Hermann Heiberg	*De gouden Slang*	Fr. lett.	1884
S (Adelaide-	D.	M. Erman	*Maar een meisje*	Fr. lett.	1880
S*** (Henr.-	E.	M. S. Charles Worth	*Dient elkander*	Fr. lett.	2857
S (Margaretha-	D.		*Drakenstein. Gesch. u. Z.-Afrika*	Fr. lett.	1869
S (Mevr.-	E.	Louise M. Alcott	*De kostschool van Mevr. Beer*	Kinderw.	1880
Schaap (J. M.-	E.	Collected	*Gleanings from different authors*	Verzamelw.	1883
Schmidt (Henr.-	E.	Mrs. Molesworth	*Doedoe*	Kinderw.	1883
Schook-Haver en W. Drukker		M. Louis Frank	*Catechismus der Vrouw*		
Schouwenburg (A. van-	E.	Dan. de Foe nagev.	*Robinson Crusoë*	Kinderw.	1888
Seiffert (W.-	E.	Hunkerford	*Ralph Denmead*	Fr. lett.	1897
Seiffert (Wilhelmina-	E.	Edna Lyall	*Uit Wraak* (Boon's Nov.-Bibl.	Fr. lett.	•
Sylvia (ps.)	D.	A. Bebel	*De vrouw en het Socialisme*	Staatswetens.	1891
Sloten (Jo v.- (ps.) z. l.	F.		*De jonge Kookster*		1897
Sloten (Jo v.- (ps.) „	F.	Jean Berteroy	*De drie dochters van Pieter Waldorp*	Fr. lett.	1897
Smits (Charlotte-	F.	Mad. de Witt-Guizot	*Charlotte de Laval en Louise de Coligny*	Levensbeschr.	1890
Stratenus (Louise-	E.	Ouida	*Prinses Napraxine*	Fr. lett.	1885

Digitized by Google

In het Nederl. bewerkt door	Uit het	van	Titel.	Rubriek-indeeling.	Jaar v. uitg.
Stratenus (Louise-	E.	M. Gilchrist	*Frangipami*	Fr. lett.	1895
Stuart (Louise-	D.	George Ebers	*Melissa* (Per Aspera)	Fr. lett.	1892
Stuart (Louise-	D.	George Ebers	*Cleopatra*	Fr. lett.	1894
Stuart (Louise-	D.	George Ebers	*Met vuur gespeeld*	Fr. lett.	1895
Stuart (Louise-	D.	George Ebers	*Barbara Blomberg*	Fr. lett.	1897
Stuart (Louise-	D.	George Ebers	*Arachna*	Fr. lett.	1898
Susanne (ps.) z. l.	D.	Fr. Hoffmann	*Verhalen v. d. Jeugd*	Kinderw.	1876
Susanne (ps.) „ „	E.	Miss H. Lewis	*Lady Fredor's Geheim*	Fr. lett.	1880
Terp (Maria van-	E.	W. Black	*Macleon v. Dare of de jongste zoon*	Fr. lett.	1879
Terp (Maria van-	E.	E. Lynn Linton	*Jone Stewart*	Fr. lett.	1885
Terp (Marie van-	E.	Rhoda Brougthon	*Belinda*	Fr. lett.	1886
Terp (Maria van-	E.	E. Lynn Linton	*Een Millionair*	Fr. lett.	1888
Tilanus (Marie-	E.	n. h.	*Voor de kinderen* (Korte toespr.)	Kinderw.	1883
Tilly (ps.)	D.	A. Willms-Wildermuth	*De Erfgenaam van Roseneck*	Fr. lett.	1887
Tilman (Fanny-	F.	Octavie Masson	*De Froebelschool* (m. 18 platen)	Opvoedk.	1884
Thebasile (ps.)	D.	Marie Petersen	*De Dwaallichtjes*	Fr. lett.	1879
Tresling (Sophie-	E.	u. d. Holl. bew.	*Van Smiles Werken*	Verzamelw.	1898
Tryfosa (ps.) z. l.	E.	J. Baillie	*Adelaide L. Newton* (u. h. brieven)	Levensbeschr.	1862
Tryfosa (ps.) „ „	E.	O. Winslow	*Gids naar den Hemel*	Sticht. lect.	1862
Tryfosa (ps.) „ „	E.	n. h. — bew.	*Zielen winnen*	Sticht. lect.	1862
Tryfosa (ps.) „ „	E.	n. h. — bew.	*De dochters van den Geneesheer*	Fr. lett.	1863
Tryfosa (ps.) „ „	E.	M. Winslow	*De Hemel geopend* (bloeml. u. h. w. uitgeg. door O. Winslow)	Verzamelw.	1865
Tryfosa (ps.) „ „	E.	Carly Broek	*Magaretha's Geheim*	Fr. letr.	1865
Tryfosa (ps.) „ „	F.	Fénélon	*Bloemlezing uit zijn Godsd. Werken*	Verzamelw.	1873

Digitized by Google

In het Nederl. bewerkt door	Uit het	van	Titel.	Rubriek-Indeeling.	Jaar v. uitg.
Tryfosa (ps.) „ „	D.	n. h. — bew.	*Een woord over diaconessenarbeid*	Ziekenverpl.	1877
Tryfosa (ps.) „ „	E.	n. h. — bew.	*De arme klerk en zijn gebogen geldstuk*	Kinderw.	1883
Tryfosa (ps.) „ „	E.	Thomas Jackson	*Onze viervoetige Huisdieren*	Kinderw.	1887
Tuuk-Lenting (Mevr. v. d.-		naverteld	*Eenige Sprookjes*	Kinderw.	1870
Tuuk (Titia van der-		Carmen Sylvia	*Teekeningen en Schetsen*	Fr. lett.	1885
Tuuk (Titia van der-		Leo Tolstoi	*Oorlog en Vrede*	Fr. lett.	1887
Tuuk (Titia van der-	D.	Joh. Spyri	*Arthur en Squirrel*	Kinderw.	1888
Tuuk (Titia van der-	E.	Mrs. A. Traherne	*Een zomer op een Nederl. buiten*	Fr. lett.	1889
Tuuk (Titia van der-	E.	G. A. Henty	*In dienst van den Prins*	Kinderw.	1890
Tuuk (Titia van der-	E.	G. A. Henty	*De pages van Francis Vere*	Kinderw.	1891
Tuuk (Titia van der-	E.	G. A. Henty	*Voor de Tempel*	Kinderw.	1892
Tuuk (Titia van der	E.	G. A. Henty	*De jonge Vaandrig*	Kinderw.	1892
Tuuk (Titia van der-	E.	G. A. Henty	*Onder de vanen van Gust. Adolf*	Kinderw.	1893
Tuuk (Titia van der-	E.	G. A. Henty	*Voor vrijheid en onafhankelijkheid*	Kinderw.	1894
Tuuk (Titia van der-	E.	G. A. Henty	*Met Hannibal over de Alpen*	Kinderw.	1894
Tuuk (Titia van der-	E.	G. A. Henty	*In Ballingschap*	Kinderw.	
Tuuk (Titia van der-		J. H. Rosny	*De gebiedende goedheid*	Fr. lett.	1895
Tuuk (Titia van der-	E.	Hub. Crackanthorpe	*Wrakhout.*	Fr. lett.	1897
Tuuk (Titia van der-		H. C. Andersen	*Sproken en vertellingen,* (navert. door S. J. Andriessen)	Kinderw.	1895
Uildriks (A. van-		Leo Tolstoi	*De weg ten leven*	Fr. lett.	1887
Uildriks (F. J. van-	D.	G. Kennan	*Leven en lijden der ballingen in Siberië*	Fr. lett.	1891
Uildriks (F. J. van-		A. W. Greely	*Geschied. v. h. Poolonderzoek*	Geschied.	1896
Una (ps.) zie lijst	N.	Lars Dilling	*Schetsen bl. 1–3*	Fr. lett.	1887–89
Una (ps.) „ „	N.	Lars Dilling	*Begaafd*	Fr. lett.	1888
Una (ps.) „ „	Z.	Ernst Ahlgren	*Mevrouw Marianne*	Fr. lett.	1888

Digitized by Google

In het Nederl. bewerkt door	Uit het	Van	Titel.	Rubriek-Indeeling.	Jaar v. uitg.
Una (ps.) „ „	N.	BjörnsterneBjörnson	*Godset. „Det flager i byen och pa havnen"*	Fr. lett.	1888
Una (ps.) „ „	Z.	n. h. — bew.	*Een vrouwenleven*	Fr. lett.	1888
Una (ps.) „ „	Z	Ernst Ahlgren	*Schetsen*	Fr. lett.	1888
Una (ps.) „ „	Z.	E. Ahlgren en A. Lundgard	*Modern*	Fr. lett.	1889
Una (ps.) „ „	E.	n. h. — bew.	*Idealen. Eene studie n. h. leven*	Fr. lett.	1889
Una (ps.) „ „	Z.	K. A. Tavastjerna	*Benjamin Thomén*	Fr. lett.	1889
Una (ps.) „ „	Z.	Ernst Ahlgren	*Primula Veris*	Fr. lett.	1890
Una (ps.) „ „	De	J. P. Jacobsen	*Marie Grubbe*	Fr. lett.	1890
Una (ps.) „ „	N.	Jonas Lie	*Booze Geesten*	Fr. lett.	1891
Una (ps.) „ „	S.	B. Perez Galdós	*Marionela*	Fr. lett.	1890
Una (ps.) „ „	De	A. G. von Süttner	*De Adscharen*	Fr. lett.	1891
Una (ps.) „ „	Z.	Tor Hedberg	*Karr*	Fr. lett.	1892
Una (ps.) „ „	De	Holges Drachman	*Verpand*	Fr. lett.	1892
Una (ps.) „ „	Z.	Elizab. Schöjen	*De Zweedsche Nachtegaal*	Fr. lett.	1892
Una (ps.) „ „	Z.	Tor Hedberg	*Een Vuurproef*	Fr. lett.	1892
Una (ps.) „ „	It.	A. G. Barrili	*Kroontjes en Geld*	Fr. lett.	1892
Una (ps.) „ „	Z.	Sonja Kovalevski	*De Zusjes Rajevski* (u. h. Russische Volksl.)	Fr. lett.	1894
Una (ps.) „ „	N.	Jonas Lie	*Maisa Jons*	Fr. lett.	1895
Urda (ps.) zie lijst	E.	Miss Mulock	*Oude Wijn in nieuwe vaten* (in 1893 uitg. o. d. titel „Preeken a. d. Haard")	zedek. lect.	1885
Valislé (Gravin-	E.	Dora Russel	*Voetstappen in de Sneeuw*	Fr. lett.	1879
Veenendaal (Jkvr. C.-	E.	vrij vert u. h. —	*Hulp in nood tot de dokter komt*	Ziekenverp.	1872
Veer (Johanna de-	E.	E. Sutcliff March	*Niet vast in de schoenen*	Fr. lett.	1898
Vineta (ps.)	E.	R. G. Ingersoll	*De vrijheid van man. vrouw en kind*	Godgel.	1895
Vineta (ps.)	E.	R. G. Ingersoll	*Eenige dwalingen v. Mozes*	Godgel.	1894
Vries (Ninette de-	F.	Maur. Maeterlinck	*Pellias en Mélisande*	Fr. lett.	1893

Digitized by Google

In het Nederl. bewerkt door	Uit het	van	T I T E L.	Rubriek-Indeeling.	Jaar v. uitg.
Walcheren (Marie v.- z.l.	E.	E. Barret Browning	*Aurora Leigh*	Fr. lett.	1885
Wallis (ps.) zie lijst		Emerich Madash	*De tragedie van den Mensch*	Zielkunde	1886
Wendeline (ps.)	E.	Joh. Hassel	*Hoe de gezondheid te bevorderen*	Gezondh. l.	1883
Westermann-Heinze (Mevr. Louise-		A. H. Fagel (i. h. Duitsch)	*Drei Lieder*	Sch. k.	1894
Westrheene (Mevr. v.-	E.	A. Trollope	*De Dokter*	Fr. lett.	1860
Westrheene (Mevr. v.-	E.	gedeeltel. bew. n. h. —	*Merkwaardige vrouwen*	Fr. lett.	1860
Westrheene (Mevr. v.-	E.	G. Eliot	*Silas Marner*	Fr. lett.	1861
Westrheene (Mevr. v.-	E.	Ch. Dickens	*Juffr. Lirriper en hare commensalen*	Fr. lett.	1864
Westrheene (Mevr. v.-	E.	R. Bulwes	*De ring van Amazis*	Fr. lett.	1864
Westrheene (Mevr. v.-	E.	Ch. Dickens	*Onze wederz. vriend*	Fr. lett.	1865
Westrheene (Mevr. v.-	E.	Ch. Dickens	*De recepten van Dr. Mariagold*	Fr. lett.	1866
Westrheene (Mevr. v.-	E.	A. B. Edwards	*Een wolf onder de schapen*	Fr. lett.	1867
Westrheene (Mevr. v.-	E.	Ch. Dickens	*Station Mughby* (Kerstv.)	Fr. lett.	1867
Westrheene (Mevr. v.-	E.	G. Eliot	*Felix Holt de Radikaal*	Fr. lett.	1867
Westrheene (Mevr. v.-	E.	Miss Gaskell	*Vrouwen en dochters*	Fr. lett.	1868
Westrheene (Mevr. v.-	E.	bew. n. h. —	*Het huisgezin v. d. Koster*	Fr. lett.	1870
Westrheene (Mevr. v.-	E.	bew. n. h. —	*Kateleyne St. Quentin*	Fr. lett.	1870
Westrheene (Mevr. v.-	E.	Ch. Dickens	*Het geheim van Edwin Drood*	Fr. lett.	1871
Westrheene (Mevr. v.-	D.	A. C. Andersen	*Een Gelukskind*	Fr. lett.	1871
Westhreene (Mevr. v.-		F. Clément	*Beroemde Toonkunstenaars van de 16e eeuw tot op onzen tijd*	Biogr.	1871
Westrheene (Mevr. v.-	E.	A. Trollope	*Het hotel de Gouden Leeuw*	Fr. lett.	1872
Westrheene (Mevr. v.-	E.	H. Beecher Stowe	*Mijn vrouw en ik*	Fr. lett.	1872
Westrheene (Mevr. v.-	E.	bew. u. h. —	*Mijne ervaringen u. e. Londensche achterbuurt*	Fr. lett.	1872
Westrheene (Mevr. v.-	D.	bew. u. h. —	*Verstoorde Illusiën*	Fr. lett.	1873

Digitized by Google

In het nederl. bewerkt door	Uit het	van	T I T E L.	Rubriek-Indeeling.	Jaar v. uitg.
Westrheene (Mevr. v.-	E.	G. Eliot	*Middlemarch*	Fr. lett.	1873
Westrheene (Mevr. v.-	D.	B. Auerbach	*Waldfried*	Fr. lett.	1874
Westrheene (Mevr. v.-	E.	Miss M. E. Braddon	*Te grof gespeeld*	Fr. lett.	1874
Westrheene (Mevr. v.-	D.	K. Bauer	*Twee en twintig jaren o. d. planken*	Fr. lett.	1875
Westhreene (Mevr. v.-	E.	Ouida	*Twee klompjes*	Fr. lett.	1875
Westrheene (Mevr. v.-	E.	Thomas Hardy	*Ver van het stadsgewoel*	Fr. lett.	1876
Westrheene (Mevr. v.-	E.	Mrs. Oliphant	*Een Juniroos*	Fr. lett.	1876
Westrheene (Mevr. v.-	E.	G. Eliot	*Daniël Deronda*	Fr. lett.	1876
Westhreene (Mevr. v.-	D.	B. Auerbach	*De houtvester*	Fr. lett.	1879
Westhreene (Mevr. v.-	E.	Ch. Dickens en W. Collins	*Geen uitweg*	Fr. lett.	1888
Westhreene (Mevr. v.-	E.	naar het — bew.	*Levensstrijd en Levensvreugd*	Fr. lett.	
Westhreene (Mevr. v.-		E. Wolff en A. Deken	*de Historie van Willem Leevend* (naverteld)	Fr. lett.	
Westrheene (Wilh. v.-	E.	Ouida	*Guilderoy*	Fr. lett.	1889
Westhreene (Wilh. v.-	D.	v. R. Wagner's	*Lohengrin* (Verkorte Leiddr.)	Sch. k.	1896
Westhreene (Wilh. v.-	D.	M. Chop	*Leiddraad d Rich. Wagners Werken*	Sch. k.	1896
Westhreene (Wilh. v.-	D.	Charl Niese	*Licht en Schaduw*	Fr. lett.	1896
Wilhelmina (ps.) e. a.	E.	K. Munroe	*Derrick Sterling*	Kinderw.	1890
Willeumier (Mevr.-	E.	Ralph Iron (O. S.)	*Op eene hoeve in Afrika*	Fr. lett.	1892
Willeumier (Mevr.-	E.	Rudyard Kipling	*Uit de bergen*	Fr. lett.	1892
Willeumier (Mevr.-	E.	Ralph Iron (O. S.)	*Droomen*	Fr. lett.	1893
Willeumier (Mevr.-	E.	Rudyard Kipling	*De drie soldaten*	Fr. lett.	1893
Willeumier (Mevr.-	E.	Ouida	*De toren v. Taddeo*	Fr. lett.	1893
Willeumier (Mevr.-	E.	Rudyard Kipling	*Vele Vonden*	Fr. lett.	1893
Willeumier (Mevr.-	E.	Mrs. Humphry Ward	*Marcella*	Fr. lett.	1894
Willeumier (Mevr.-	E.	Ouida	*Twee misdadigers*	Fr. lett.	1894
Willeumier (Mevr.-	E.	Rudyard Kipling	*Van dieren en kinderen*	Fr. lett.	1895
Willeumier (Mevr.-	E.	Maarten Maartens v. d. Poorten-Schwarts)	*Joost Avelingh's zonden*	Fr. lett.	1895
Willeumier (Mevr.-	E.	Sarah Grand	*De Hemelsche Tweelingen*	Fr. lett.	1895

Digitized by Google

In het Nederl. bewerkt door	Uit het	van	Titel.	Rubriek-Indeeling.	Jaar v. uitg.
Willeumier (Mevr.-	E.	Maarten Maartens	*De hoogste roem*	Fr. lett.	1895
Willeumier (Mevr.-	E.	Maarten Maartens	*Gods gunsteling*	Fr. lett.	1896
Willeumier (Mevr.-	E.	Mrs. Humphrey Ward	*Sir George Tressady*	Fr. lett.	1896
Willeumier (Mevr.-	D.	Ch. Niese	*Uit het leven van een kind*	Fr. lett.	1896
Willy (ps.)	D.	E. H. Konig	*Schaduwen des Levens*	Fr. lett.	1886
Willy (ps.)	D.	Ossip Schubin	*Gloria Vichs — Eer*	Fr. lett.	1886
Willy (ps.)	D.	Felix Dahn	*Wat is Liefde?*	Fr. lett.	1889
Willy (ps.)	E.	Marie More March	„*Vic*," *Levensgeschiedenis van een fox-terrier*	Fr. lett.	1894
Winter-Rooda (Mevr.		het Nederd. i. h. Javaansch.	*Arabische Vertellingen u.* 1001 *nacht*	Fr. lett.	1865
Wijck (Mej. A. M. Gerth. v.-	N.	Marie	*Drijvende Wolken*	Fr. lett.	1896
Wijck (Mej. A. M. Gerth. v.	D.	Laura Marholm	*Moderne Vrouwen*	Fr. lett.	1896
Wijck (Mej. A. M. Gerth. v.	N.	Elise Aubert	*Golfslag*	Fr. lett.	1896
Wissel-Herderschee Mevr. v. d.-	F.	M. Maeterlink	*De schat des harten* (Trésor des Humbles)	Fr. lett.	1897
Woude (Joh. v.-(ps.) z. l.	E.	het — vrij gevolgd	*De geschiedenis van een kind*	Fr. lett.	1893
Woude (Joh. v.-(ps.) z. l.	E.	het — vrij gevolgd	*Tusschen servet en tafellaken*	Fr. lett.	1894
Wouter (ps.), z. l.	E.	Rhoda Broughton	*Werkelijk weduwnaar*	Fr. lett.	1893
Zionia (ps.)	F.	Mdlle Couriard	*Herinneringen eener naald*	Fr. lett.	1869
Zwaardemaker-Visscher Mevr.	E.	L. M. Alcott	*Meisjes naar mijn hart*	Kinderw.	1867

Digitized by Google

In het Nederl. bewerkt door	Uit het	van	Titel.	Rubriek-Indeeling.	Jaar v. uitg.
Zwaardemaker-Visscher (Mevr.-	D.	n. h. — bew.	*Vrouwenkarakters*	Fr. lett.	1870
Zwaardemaker-Visscher (Mevr.-	E.	Mis Compton Reade	*Roos en distel*	Fr. lett.	1875
Zwaardemaker-Visscher (Mevr.-	E.	n. h. — bew.	*Dat is mijn man*	Fr. lett.	1877
Zwaardemaker-Visscher (Mevr.-	E.	G. Eliot	*De opgeheven Sluier. Moeds Jacob*	Fr. lett.	1878
Zwaardemaker-Visscher (Mevr.-	E.	n. h. — bew.	*Die vrouw van mij!*	Fr. lett.	1878
Zwaardemaker-Visscher (Mevr.-	D.	Fraul. Dieterici	*Mirjam* (Oostersche roman)	Fr. lett.	1883
Zwaardemaker-Visscher (Mevr.-	E.	Hall Caine	*De Gijzelaar*	Fr. lett.	1891

Digitized by Google

AFDEELING TIJDSCHRIFTEN, ENZ.

„Androcles". Maandschrift aan de belangen der dieren gewijd. Orgaan van den Nederlandschen Bond tot bestrijding der Vivisectie.

Onder redactie van Mevr. C. van der Hucht-Kerkhoven en met vaste medewerking van:

Mevr. Elise van Calcar, Marie Boddaert, Mevr. Haverkotte (L. v. Nagel), Suze Groshans, Marie Jungius, Henriëtte Wythoff, Marie van Buuren e. a.

Bazar de-. Modetijdschrift, onder redactie van Mejuffrouw S. M. Campbell, 's Gravenhage.

Belang en Recht. Orgaan van de Vereeniging tot Verbetering van den *Maatschappelijken* en den *Rechtstoestand* der *Vrouw* in *Nederland*, van de Vereenigingen *„de Vrouwenbond"* te *Groningen* en *„Thugatér"* te *Amsterdam.*

Onder redactie van Mej. *Henriette van der Meij.*

(Aan dit blad, geredigeerd door eene vrouw en gewijd aan de belangen der vrouw, wordt door vele mannen van naam medewerking verleend).

Dames- en Kindermode. Tijdschrift onder redactie van Mejuffrouw Aleida Verhoop te Rotterdam.

(Vroeger verscheen dit blad afzonderlijk onder de titels: „Dameskleeding" en de Kindermode).

Evolutie. Weekblad voor de Vrouw.

Onder redactie van de Dames W. Drucker en Th. Schook Haver en met medewerking van Mevr. M. Mensing te Kampen.

Exelsior. Tijdschrift voor Jonge Dames, onder redactie van Mejuffrouw Titia van der Tuuk. Hieraan werken mede: Cella (ps.) *), Flos (ps.), Cathr. van Rennes, Esjee (ps.), M. W. Maclaine Pont, Truida Kok, L. Croiset van de Kop, Christine Doorman, Mevr. Haverkotte-van Nagel, M. (ps.), Anna de Savornin Lohman, Louise Ahn-de Jongh, Mevr. E. Knuttel-Fabius, H. M. Th. Baudet, Arno (ps.), Louise de Clercq en M. de Vries.

---

*) Zie: lijst van Pseudoniemen.

Digitized by Google

Hollandsche Lelie. (de- Weekblad voor Jonge Dames. Onder redactie van Mevr. S. M. C. van Wermeskerken-Junius (Johanna van Woude).

(De 1e jaarg. hiervan werd uitgegeven onder redactie van Cath. Alberdinck Thijm).

Hoop der Toekomst. (de- Orgaan, uitgegeven door „de Vrouwen Geheelonthouders-Unie", gewijd aan de belangen van Kinderen.

Onder redactie van Mevr. M. E. Philipse de Ranitz; met medewerking van Mej. H. W. Crommelin en Mej. A. van der Vlies.

Huisvrouw. (de Weekblad voor Dames, onder redactie van Mevrouw van Amstel (ps.).

In en om de Keuken. Orgaan voor de Kook- en Huishoudscholen. Redactie: Mevr. Tijdeman-Verschoor, Directr. v. d. Haagsche Kookschool. Medewerking verleenen: Mej. S. G. F. Meijboom, Directr. v. d. Kook- en Huishoudschool te Amsterdam en Mejuffrouw Betsij Maas te Schiedam.

Kunst en Kennis. Orgaan van de Vereeniging van dien naam, onder redactie van Mejuffrouw Betsij Perk.

(De eerste Jaargang van dit tijdschrift is verschenen onder den titel „*Arbeid adelt*" en had zijn ontstaan te danken aan eene vroegere uitgave „*Onze roeping*". Dit laatste verscheen, nadat het eerste blad van Mej. Perk „*Ons streven*" door Heeren was overgenomen en deze de redactie hadden opgedragen aan Agatha (Mej. R. de Goeje); het blad bleef echter verschijnen onder den naam van Mej. Betsij Perk.

Nicolaas. (Sint- Geïllustreerd maandschrift voor kinderen beneden 12 jaar, onder redactie van Cora (ps.) en met medewerking van de Dames: Christine Doorman, Thérèse Hoven, Truida Kok, M. E. Pijnappel, Agatha Snellen, Titia van der Tuuk, Wilhelmina (ps.) e. a.

Ons Blaadje. Lectuur voor onze Kinderen, onder redactie van Mevr. Nellie van Kol e. a. Hieraan werken mede: Mej. Ida Heyermans, Tante Elizabeth (Mej. E. Kerkhoven) en Mevr. S. M. D. Troelsta-Bokma de Boer.

„Tesselschade". Orgaan van de Vrouwen-Vereeniging Tesselschade. Maandblad, waarvan de Commissie van redactie is: Jonkvrouwe J. de Bosch Kemper en Mevr. H. Boddaert-Schuurbecque Boeije.

Voor onze Kleinen, onder redactie van Mej. Titia van der Tuuk, met medewerking van: Jette, Dora en A. J. Smit (ps.) *), Mej. M. de Vries, C. (ps.), Lena (ps.), Jacoba (ps.), Mevr. Versfelt-Fles, Truida Kok, Marie (ps.) en Christine Doorman.

---

*) Zie: lijst van Pseudoniemen.

Digitized by Google

Vrouw. (de- Orgaan gewijd aan de belangen van alle Arbeidende Vrouwen, onder redactie van Mevr. Nellie van Kol en met medewerking van: Mevr. P. Bouten-Stronck en Mevr. Vaillant-Muysken.

Ziekenverpleging. (Maandblad voor- Orgaan van den Nederl. Bond voor Ziekenverpleging, onder redactie van de dames J. de Bosch Kemper, H. C. van Hoorn, W. G. L. Mock, S. C. W. F. Ulfers, Mevr. A. Kuiper-Vrendenberg en Dr. Cath. van Tussenbroek. Vaste medewerking wordt verleend o.a. door Mevr. C. A. La Bastide-Baarslag en Mej. L. Kruijsse.

781038

Digitized by Google

VIERDE AFDEELING.

LIJST VAN PSEUDONIEMEN.

Abh.	Brahmina Hubrecht.
Adelpha	Mevr. Callenbach Gheel Gildemeester.
Adinda	Mevr. Thérèse Hoven, 's Hage.
Adona	Mevr. Donath-van der Scheer.
Agatha	Mej. R. de Goeje, Rotterdam.
Agnes	Mej. Johanna L. Hoeveker.
Agnes	Mej. A. C. D. Damen.
Agnes (Johanna L.-	Mevr. Wildeboer-Luitingen.
Aleida	Mej. Johanna E. M. Berk.
Alma	Mej. A. M. Th. Doedes.
Anna	Mevr. Steyns Zijnen-Ambt.
Anna Marie	Mej. A. Bosscha.
Antoinette	Mevr. Haverkotte-van Nahgel.
Antonia	Mej. Jackson.
Arno	Mevr. Tielenius Kruythof-van den Boogaert, Utrecht.
Asseroletta	Mevr. E. Servië.
B. (Mevrouw van-	Mevr. Bernekom-Tindal.
B. (A. C.-	Mej. A. C. Bienfait, Amsterdam.
B. van G. (Mevr.-	Mevr. Bruin-v. Groningen, Deventer.
B. (Marie C. E.-	Mej. Maria C. E. Beheidt, Rotterdam.
B. B. (Louise-	Mej. Louise de Neve, Rotterdam.
Beata	Mej. B. Zegers Veeckens, Utrecht.
Berken (Marie van-	Mej. M. C. Ferguson.
Berken (Tine van- (Zie Anna Koubert)	Mevr. Witmond.
Bertrand (H.-	Mej. L. Zaalberg.
Betsy	Mej. de Heer.
Boddaert (Marie-	Mevr. Gelderman-Boddaert.
Bouquet (E. S.-	Mej. E. S. Stoelman.
Brabant (Else van-	Mej. E. van Harlingen.
Brielen (Hanna van-	Mej. Boele van Hensbroek.
Bruin (Georg de-	Mevr. Braunius Oeberius-Meijer.
C.	Mej. C. Freem, Utrecht.
Calmée (Mevr.- Carelsen (Geertruida-	Mej. A. de Leeuw.
Carolina (Tante-	Mej. N. J. Schelling, Gouda.

Digitized by Google

Catharina	Mevr. Jolles-Singels.
Celestine	Mej. Cath. F. van Rees.
Cella	Mej. C. A. de Vos, Velp.
Chonia	Mej. J. C. Kinderman
Christine	Mej. Christine Dusseau, Amst.
Claudius (Zie Prinses Elsa, Yertha, Louise)	Mej. Louise Stratenus.
Clercq's jongste kleindochter (Willem de	Mevr. A. E. Kluit, geb. de Clercq.
Conradine	Mej. J. A. Binkes, Arnhem.
Constant (M.-	Mevr. Snijders van Wissekerke.
Constantijn	Mevr. van der Does Scheltema-Clant van der Myle.
Cornelia	Mevr. Zwaardemaker-Visscher.
Cornelia	Mej. S. E. Buddingh, Utrecht.
Cornelie	Mej. Johanna Schuilenburg.
Creola	Mevr. M. C. Lansdorp-Dumans.
Dé-Lilah	Mevr. Lucie van Renesse, Medan (O.I.)
Delsey (Marie-	Mej. H. van der Heyden.
Dora	Mej. H. A. J. Freem.
Dua	Mevr. Braunius Oeberius-Meijer.
Eldar (A. M.-	Mej. A. Fles, Utrecht.
Elisabeth	Mej. E. Kerkhoven, Amsterdam.
Elizabeth	Mevr. Kuyper-van der Hoogh.
Elize	Mevr. E. van Calcar-Schiötling, 's Hage.
Elize (Zie Tante Elize, Johanna	Mevr. Goudsmit Polano.
Elsa (Prinses- (Zie: Claudius, Yertha Louise)	Mej. Louise Stratenus.
Emma Es	Mej. M. A. Sipman.
Erica	Mej. C. C. M. Luijken.
Esjee	Mej. Sjoerdina Gratama, Arnhem.
Fanny	Mevr. Meijer-Damsté.
Flos	Mej. F. J. van Uildriks, Lochem.
Foore (Annie	Mevr. Yzerman-Junius.
Franck (M. C.- (Zie: Kata Matja)	Mevr. Vanger-Franck.
Freddy	Mej. F. Westendorp.
Frieda	Mevr. J. A. Star Numan-van Swinderen.
G. (A.-	Mej. J. Ackerlein.
Gagne (Mevr.	Mej. Elize Moreau.
Geertruida	Mevr. A. A. G. Wensinck-Venner.
Geka	Mej. G. Knutzer.
Giese (Josephine-	Mevr. Bouberg Wilson-Giese.
Hage (Anna van	Mej. A. C. Steinmetz.
Helena	Mevr. van der Tuuk-Lenting.
Henriëtte	Mevr. H. Koorders-Boeke.
Henriëtte	Mevr. Kraayenhof-Kolff.
Heloise	Mevr. A. C. Hosch. Mevr. I. A. de Carvalto-van Baerle.

Digitized by Google

Herfrieda	Mevr. H. F. Bosscha.
Hermina	Mej. H. H. Nyhoff, te Oosterbeek.
Hilda	Mej. Mathilda Rambaux.
Holda	Mevr. Clant van der Myle-Piepers
Hroswitha	Mej. E. C. Haighton.
Isoline	Mevr. Scholting-Wynstroom.
J.	Mej. J. M. van Tricht. Arnhem.
J. L. A. (Zie L. J.)	Mej. N. J. Schelling, Gouda.
Jacoba	Mevr. J. A. Frima-van der Tuuk.
Jan zonder Van	Mej. Lebbe.
Jans (Tante-	Mevr. Mackenstein-Koning.
Jeanne (Zie Johanna)	Mevr. J. C. Hoek v. Staveren, Oudewater.
Jetta	Mej. H. A. J. Freem.
Johanna	Mevr. J. C. Hoek v. Staveren, Oudewater.
Johanna	Mevr. Goudsmit Polano.
Johanna	Mej. Johanna Heyse.
Johanna	Mej. M. A. J. Sluysken.
Johannes	Mevr. Los, geb. Bonten.
Josine	Mej. V. Witt-Eeckout.
Julio	Mevr. Kautzmann v. Oosterzee.
Juta (Betsy-	Mevr. van der Stock geb. Juta.
Kata Matja	Mevr. M. C. Vanger Franck.
Koubert (Anna	Mevr. Witmond.
Kuno	Mevr. Cappelle.
Kwamina	Mej. A. Lionarons.
L. (J.-	Mej. N. J. Schelling, Gouda.
Lena	Mej. L. E. Freem.
Louise	Mej. Louise Stratenus.
Ludwig (E.-	Mej. W. G. E. Wolter.
M. (Zie Meta)	Mej. M. E. Pijnappel, Rotterdam.
M. H. B.	Mej. Marie Henr. Boeke.
Maleia	Mej. Alb. H. Nahuys.
M. (E. C. v. d.- (Zie Egb. C. v. d. Mandele). Mandele (Egb. C. v. d.-	Mevr. E. de Wijs-van de Mandele, Amersfoort.
Margaretha	Mevr. Terwogt, Hoorn.
Marie	Mej. Marie Veth.
Mariette	Mej. Marie Henr. Boeke.
Mario	Mevr. Lamping-v. Bosse.
Mathilde = Melati van Java.	Mej. Marie Sloot.
Meerulaer (De-	Mej. Johanna R. Peaux.
Meta (Zie M.)	Mej. M. E. Pijnappel.
Myra	Mej. de Meijier.
N. J. A. S. (Zie Frieda)	Mevr. J. A. Star Numan-v. Swinderen.
Nahgel (Louise v.-	Mevr. Haverkotte v. Nahgel.

Digitized by Google

Nella	Mej. C. P. E. Willems.
Nellie	Mevr. N. van Kol te Arw. O. L.
Neve (Marie-	Mevr. P. J. Cosijn.
Nji-Sri	Mevr. A. Berkhout, Wageningen.
Nora (Ada-	Mej. P. J. v. Noorda.
O. (Mevr. v.- v. D.	Mevr. v. Osselen v. Delden.
Oda	Mevr. Scheltema-Boeke.
Ongenoemde (Eene-	Mevr. Bohn geb. Beets.
Oosterzee (H. van-	Mevr. Simon geb. Fritze.
Osa	Mej. S. v. Toorenenbergen, Amsterdam.
Philaletha	Mej. P. J. Kikkert.
Philemon	Mej. Betsy Perk.
Pinksteren (A. v.-	Mevr. v. Wieringen-Mijs.
Quarlès (Mevr.-	Mej. Anne Marie Anderson.
Quintet	Mevr. v. Wassenaer v. Catwijk.
Redichem (A. v.-	Mej. A. v. d. Flier.
Rhona	Mej. Bronsveld, Utrecht.
Riek (Tante-	Mej. D. C. Quanjer.
Sally	Mevr. v. d. Burg.
Sloten (Jo van-	Mevr. J. v. Maurik geb. v. Sluyters.
Smit (A. J.-	Mej. H. A. J. Freem.
Thekla	Mej. A. J. Scheidius.
Tilly	Mevr. O. de Graaf Stemfoort.
Trees	Mej. T. Verboom, Amsterdam.
Tryfosa	Mej. Quarles v. Ufford.
Truce	Mej. T. van Assen.
Tyra	Mevr. Salverda de Grave.
Una	Mevr. Braunius Oeberius-Meijer.
Urda	Mej. M. A. S. Meijboom, 's Gravenhage.
Vera	Mej. v. d. Moer, Nijmegen,
Vis (Wilhelmina Riem-	Mevr. W. Jurnis-Riem Vis.
Vitalis	Mej. Titia v. d. Tuuk.
Walcheren (Marie v.-	Mej. M. G. S. v. d. Feen.
Wallis (A. S. C.-	Mevr. L. v. Antal-Opzoomer te Pepa (Hongarije).
Weene (Hesther-	Mevr. v. Westhreene.
Woude (Johanna v.-	Mevr. v. Wermeskerken-Junius.
Wouter	Mevr. Kappeyne v. d. Coppello.
Yerta	Mej. Louise Stratenus.

Digitized by Google

ERRATA.

OORSPRONKELIJKE UITGAVEN:

Asperen (C. van-, *Jong Leven*, 1898.

Jungius (Marie-, *Vivisectie in Nederland*, 1897.

Spanraaij (M. J.-, *Vragen en opgaven der verschillende acte-examens v. d. nuttige en fraaie Handwerken*, 1897.

Spanraaij (Marie-, *Uit de Fabriekswereld*, 1898.

Digitized by Google

Digitized by Google

Digitized by Google

Digitized by Google

Digitized by Google

Digitized by Google

THE NEW YORK PUBLIC LIBRARY
REFERENCE DEPARTMENT

This book is under no circumstances to be taken from the Building

form 410

Digitized by Google

Digitized by Google